நீச்சல் வீராங்கனை செல்வி சுவாதி

தமிழ்ச் சான்றோர் பொள்ளாச்சி திரு. தருமராசு ஐயா

மகாப்பெரியவரின் சந்திரமௌலி பூஜை

ரூ.20/- | செப்டம்பர் 2020 புரட்டாசி | தீபம்: 8 ஒளி: 9

24 மனை

குலமுரசு

தமிழ் மாத இதழ்

நலங்கள் அருளும் நவராத்திரி

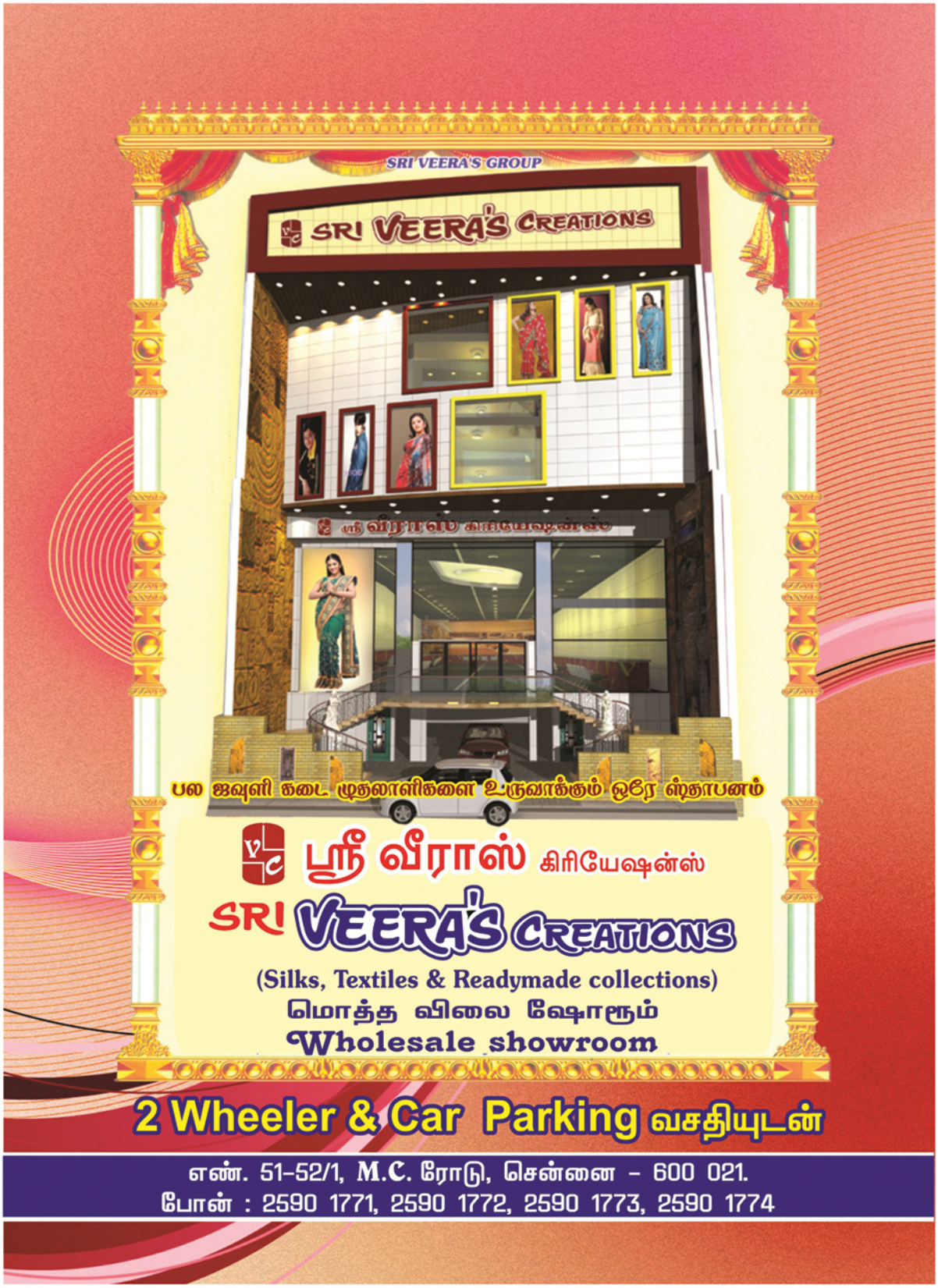
SRI VEERA'S GROUP
SRI VEERA'S CREATIONS
பல ஜவுளி கடை முதலாளிகளை உருவாக்கும் ஒரே ஸ்தாபனம்
ஸ்ரீ வீராஸ் கிரியேஷன்ஸ்
SRI VEERA'S CREATIONS
(Silks, Textiles & Readymade collections)
மொத்த விலை ஷோரூம்
Wholesale showroom
2 Wheeler & Car Parking வசதியுடன்
எண். 51-52/1, M.C. ரோடு, சென்னை - 600 021.
போன் : 2590 1771, 2590 1772, 2590 1773, 2590 1774

24 மனை குலமுரசு

தமிழ் மாத இதழ்

RNI No.: TNTAM/2013/48200

தீபம்: 8 ஒளி: 9

செப்டம்பர் 2020 புரட்டாசி

24 மனை தெலுங்கு செட்டியார்கள் இனமக்களுக்காக
24 மனை தெலுங்கு செட்டியார்கள் சேரிட்டபிள் டிரஸ்ட்
அறக்கட்டளையால் நடத்தப்படும் அரசியல் சார்பற்ற சமூக மாத இதழ்
24 மனை தெலுங்கு செட்டியார்கள் தலைமைச் சங்கம்
கீழ்ப்பாக்கம், சென்னை - 600010.

சிறப்பாசிரியர்:
கரூர் கே.சி.பழனிசாமி
Ex.MP., Ex.MLA.,

ஆசிரியர்:
Dr. துரை அங்குசாமி
M.A.,B.L.S.,B.Ed.,Ph.D.,

40 லட்சம் மக்களின் நாடித்துடிப்பு
24 மனை குலமுரசு மாத இதழ்

ஆண்டுச் சந்தா ரூ. 200/-

ஆண்டு சந்தா செலுத்தும் முறை

Account Name : 24 MANAI KULAMURASU
Bank Name : CANARA BANK
Branch : CHENNAI KILPAK
Account Number : SB. A/c. 1650101014869
IFSC CODE : CNRB0001650

மேற்கண்ட வங்கிக் கணக்கில் ஆன்லைன் மூலம் ரூ.200/- செலுத்தி அதன் பரிவர்த்தனை விபர ஸ்கிரீன்ஷாட்-ஐ 9965 900 990 என்ற வாட்ஸ்அப் [அ] kulamurasuoffice@gmail.com என்ற மின்னஞ்சல் முகவரிக்கு உங்கள் முகவரி மற்றும் செல்போன் எண் குறிப்பிட்டு அனுப்பவும். கனரா வங்கியில் செலான் மூலம் பணமாக செலுத்துவோர் சந்தா ரூ.200 + வங்கி சேவைக் கட்டணம்+GSTவரி ரூ.60 சேர்த்து ரூ.260/-ஐ கனரா வங்கிக் கணக்கில் செலுத்தி, கௌண்டர் ஃபைல் ரசீது நகலுடன் உங்கள் முகவரி எழுதி மின்னஞ்சல் [அ] வாட்ஸ்அப் [அ] தபாலில் அனுப்பவும்.

24 மனை குலமுரசு,
330/1, சின்னாண்டான் கோவில் வீதி,
கரூர் - 639001.

Customer Care Cell: 9965 900 990
E-Mail: kulamurasuoffice@gmail.com
Ph: 04324-240663 - K.C.S.R.சிவக்குமார்

முன்னோட்டம்..

நல்ங்கள் அருளும்
நவராத்திரி 05

நம் இன
நீச்சல் வீராங்கனை
செல்வி. சுவாதி 08

தமிழ்ச் சான்றோர்
பொள்ளாச்சி
திரு. தருமராசு ஐயா 14

மகாபெரியவா
அவர்களின்
சந்திரமௌலி பூஜை 20

புதிய வரன்களுடன்
மணக்கோலம் 31

புதிய சந்தா பதிவு செய்தல், புதுப்பித்தல், முகவரி மாற்றம் மற்றும் மணக்கோலம் பகுதியில் சேர்க்க மற்றும் திருத்தம் செய்ய தொடர்பு கொள்ளவேண்டிய செல்பேசி/வாட்ஸ்ஆப் எண்:

99 65 900 990

(காலை 10 மணி முதல் மாலை 7 மணி வரை)

Scan & Save Contact

24manaikulamurasu 99 65 900 990

மின்இதழ் படிக்க மற்றும் மணக்கோலம் பதிவு செய்ய: https://kulamurasu.blogspot.com

Gujan's PARIPALANA RETIREMENT COMMUNITY

GUJAN'S

PARIPALANA - PHASE II

Retirement Community

Sri Veeramathi Amman INFRA DEVELOPER PVT. LTD.

Comfortable Homes for Retired living Near Vadavalli.

First Phase of 92 Units already functioning smoothly Since July 2017.
Second Phase of 1, 2, 3 BHK Flats under Construction near
Bharathiya Vidhya Bhavan School , Ajanoor Road, Vadavalli, Coimbatore.

* Bring back the Memories of Time gone by...

Common Vegetarian Dining, Cultural & Religious Activities including
Regular Music Concerts , Comprehensive Medical Care,
Indoor Game Activities, Mini Gym for Seniors, Guest Rooms & Library.

* SERVICE PROVIDER- PARIPALANA CAFE

For Booking Call :
87540 44116
87540 44881
81100 42393

No : 4, Gandhi Layout,
Maruthamalai Main Road,
Coimbatore - 46.

svaconstructions@yahoo.co.in
srigujanbuilder@gmail.com

www.gujanparipalanaseniorliving.com

TN/11/BUILDING/0045/2019
Dated on 29.03.2019

APPROVED RERA APPROVED

நலங்கள் அருளும் நவராத்திரி

சாக்த வழிபாடு என்பது சக்தியை, அம்பிகையை, அகிலாண்ட நாயகியை, அன்னை பராசக்தியை வழிபடும் பண்டிகைகளில் முக்கியமானது ஒன்பது நாட்கள் கொண்டாடப்படும் மிகச் சிறப்பு வாய்ந்த நவராத்திரி விழாதான்.

புரட்டாசி மாதத்தில் வரும் அமாவாசைக்கு அடுத்த நாளான பிரதமை முதல் நவமி வரை மாலை வேளைகளில் அம்பிகையின் பல வடிவங்களை வழிபடுவது நவராத்திரி வழிபாடாகும்.

நவமி அன்று சரஸ்வதி பூஜை.

ஆயுத பூஜை என்றும் அழைக்கப்படும். நாம் செய்யும் செயல்கள், தொழில்கள் அனைத்திற்கும் அதிபதி சரஸ்வதி. ஆகவே அன்று வீட்டிலுள்ள கருவிகள், எழுதுகோல்கள், புத்தகங்கள் அனைத்தையும் அழகுற அமைத்து, சரஸ்வதி தேவியின் அருளைப் பெறுகின்ற நிகழ்ச்சியாக நடைபெறும். அன்று அடுக்கிவைக்கப்பட்ட புத்தகங்கள் மற்றும் ஆயுதங்களை அன்றே உபயோகிக்காமல் மறுநாள் விஜயதசமி அன்று எடுக்கப்பட்டு உபயோகப்படுத்தப்படும்.

விஜயதசமி - வெற்றி தரும் பத்தாம் நாள்.

பூஜிக்கப்பட்ட கருவிகள், எழுதுகோல்கள், புத்தகங்கள் அனைத்தும் மறுநாள்தான் எடுத்தாளப்படும். விஜயதசமி அன்று துவங்கப்படும் எந்தக் காரியமும் மிக வெற்றிகரமாக அமையும். அன்றுதான் குழந்தைகளுக்கு வித்யா உபதேசம் எனும் அக்ஷராப்யாசம் என்னும் கல்வி கற்கத் தொடங்க அற்புதமான நாளாகும்.

வீட்டில் பத்து நாட்கள் கொண்டாடப்படும் விழாவாக நவராத்திரி, தவிர வேறு விரத விழா இல்லை. வீட்டில் கொண்டாடப்படும் இந்த விழா வீடு என்ற கோயிலுக்கு ஒரு 'பிரம்மோற்சவம்' என்று கூட சொல்லாம்.

பெண்களின் பெருமையைப் போற்றும் விழா, நவராத்திரி விழா. பெண்களின் கைவினைத்திறன், கற்பனை சக்தியைத் தூண்டும் விழா.

நவராத்திரி சமயத்தில் வீட்டில் "கொலு" என்னும் அமைப்பில், மூன்று, ஒன்பது அல்லது பன்னிரண்டு படிகள் அமைத்து, அதில் பல்வேறு வகையான பொம்மைகளை அமைத்து, அம்பிகையை அமைத்து, வழிபாட்டுடன், ஆடலும் பாடலுமாக வீடே சொர்க்க லோகம் போல காட்சியளிக்கும்.

நவராத்திரியில் கொலு வைக்கும் முறை.

* முதல் படியில் ஓரறிவு உயிர்ப் பொருட்களை உணர்த்தும் புல், செடி, கொடி போன்ற தாவர பொம்மைகள் இருத்தல் வேண்டும்.
* இரண்டாவது படியில் இரண்டறிவு கொண்ட நத்தை, சங்கு போன்ற பொம்மைகள் இருத்தல் வேண்டும்.
* மூன்றாவது படியில் மூன்றறிவு உயிர்களை விளக்கும் கரையான், எறும்பு போன்ற பொம்மைகள் இடம் பெற வேண்டும்.
* நான்காவது படியில் நான்கு அறிவு கொண்ட உயிர்களை விளக்கும் நண்டு, வண்டு பொம்மைகள் இடம் பெற வேண்டும்.
* ஐந்தாவது படியில் ஐந்தறிவு கொண்ட நான்கு கால் விலங்குகள், பறவைகள், பொம்மைகள் இடமி பெற வேண்டும்.
* ஆறாவது படியில் ஆறு அறிவு படைத்த உயர்ந்த மனிதர்களின் பொம்மைகள் இடம் பெற வேண்டும்.
* ஏழாவது படியில் மனிதனுக்கு மேற்பட்ட மகரிஷிகளின் பொம்மைகள் இடம் பெற வேண்டுமி.
* எட்டாவது படியில் தேவர்களின் உருவங்கள் இடம்பெற வேண்டும். நவக்கிரக அதிபதிகள், பஞ்சபூத தெய்வங்கள், அஷ்டதிக்கு பாலகர்கள் என்பன வைக்கலாம்.

* ஒன்பதாவது படியில் பிரம்மா, விஷ்ணு, சிவன் என்னும் மும்மூர்த்திகள் அவர்தம் தேவியர்களான சரஸ்வதி, லட்சுமி, பார்வதி ஆகியோருடன் இருக்க வேண்டும். ஆதிபராசக்தி நடு நாயகமாக இருக்க வேண்டும்.

நவராத்திரி புராணம்

முன்பு வரமுனி என்ற பெரும் சக்தி வாய்ந்த முனிவர் ஒருவர் இருந்தார். எல்லாவற்றிலும் சிறந்து விளங்கியவர் வரமுனி. இவருக்கு நிகர் இவர்தான். தனக்கு இணை யாரும் இல்லை என்ற தலைக்கனம் இவருக்கு ஏற்பட்டது. பதவியும், தலைக்கனமும் ஏற்பட்டால் மற்றவர்களை துச்சமாக மதிக்கும் எண்ணமும் வரும்தானே?

வரமுனிக்கும் அது வந்தது. இவர் தலைக்கனம் காரணமாக அகத்தியர் போன்ற பெரும் முனிவர்களிடமும் மகிஷம் (எருமை) போல் உருவம் கொண்டு அவமரியாதையாக நடந்து கொண்டார். இதனால் கோபம் கொண்ட முனிவர்கள் அனைவரும், வரமுனியை எருமையாக போவாய் என்று அவருக்கு சாபமிட்டனர்.

ரம்பன் என்ற அசுரன் கடுமையான தவத்தில் ஈடுபட்டிருந்தான். அவன் தவத்தை மெச்சி அவன் முன் தோன்றினார் அக்னி பகவான். அவன் தனக்கு சர்வ வல்லமை பொருந்திய மகன் வேண்டும் என வேண்டினான்.

அவன் வேண்டியதை அருளிய அக்னி தேவன், ரம்பன்!, நீ கேட்ட வரத்தை அளித்தேன். நீ எந்த பெண்ணை கொண்டு ஆசை கொள்கிறாயோ அவள் மூலம் உனக்கு மகன் பிறப்பான் என்று கூறி மறைந்தார்.

மனம் முழுக்க உற்சாகத்துடன் வந்த ரம்பன் முதலில் கண்டது காட்டெருமையை. அவனது அசுர புத்தி வேலை செய்தது. காட்டெருமை மேல் காதல் கொண்டான். தானும் காட்டெருமையாக உருமாறினான். முனிவர்களால் எருமையாய் பிறப்பாய் என்று சாபம் பெற்ற வரமுனி, அசுரனின் வாரிசாக மகிஷாசுரனாக பிறந்தான்.

மகிஷாசுரன் 10 ஆயிரம் ஆண்டுகள் பிரம்மனை குறித்து தவம் இருந்தான்.

எனக்கு தேவர்கள், அசுரர்கள், மானிடர்களால் மரணம் ஏற்படக்கூடாது. கன்னிப் பெண்ணால்தான் மரணம் ஏற்பட வேண்டும் என்று வரம் கேட்டான். அவன் கேட்ட வரத்தை அருளினார் பிரம்ம தேவன்.

மகிஷாசுரனின் அராஜகம் அதிகமாகியது. மகாவிஷ்ணுவை தஞ்சமடைந்தனர் தேவர்கள். மகிஷாசுரனுக்கு மரணம் பெண்ணால் தான். அவனை சம்ஹாரம் செய்ய தகுந்தவள் மகாசக்தி மட்டும்தான் என்று கூறினார் மகாவிஷ்ணு.

மும்மூர்த்திகளும் தேவர்களும் ஒன்று கூடி பிரார்த்தனை செய்ததும் ஸத்வ, ரஜஸ், தமஸ் என்ற மூன்று குணங்களையும் ஒன்றாக பெற்ற மகாலட்சுமியாய் தோன்றினாள் அம்பாள்.

தங்களை காக்க வந்த தேவிக்கு தேவர்கள் படைக்கலங்களைப் படைத்தனர். சிவ பெருமான் சூலம் தந்தார். அக்னி சக்தி தந்தார். வாயு பகவான் வில்லும், அம்புறாத்துணியும் கொடுத்தார். தேவி மகிஷனை சம்ஹாரம் புரிய சர்வலங்கார தேவதையாய் புறப்பட்டாள்.

அம்பாளுடன் கடும் போர் புரிந்தான் மகிஷாசுரன். கடும் போர் முடிவுக்கு வந்தது. அநீதி அழிக்கப்பட்டது. அழிந்தான் மகிஷாசுரன்.

அம்பாள் மகிஷாசுரனை சம்ஹாரம் செய்தது அஷ்டமி தினத்தன்று. தேவர்கள் அம்மனை வணங்கி வழிபட்டது அடுத்த நாளான நவமி தினத்தன்று. தேவி மணித்வீபம் (மூலஸ்தானம்) சென்றது அதற்கு அடுத்த நாளான தசமி தினத்தன்று. இந்த நாட்கள்தான் நவராத்திரியின் கடைசி 3 நாட்களாகக் கொண்டாடப்படுகிறது.

●

நம் இன நீச்சல் வீராங்கனை

செல்வி. சுவாதி

(8 வீடு - தவலையர் குலம்)

தேனி மாவட்டம் போடிநாயக்கனூர் அருகே உள்ள சில்லமரத்துப்பட்டியைச் சேர்ந்த நம் இன இளம் நீச்சல் வீராங்கனை சுவாதி. இவர் 8 வீடு தவலையர் குலத்தைச் சேர்ந்தவர். பல்வேறு நீச்சல் போட்டிகளில் பங்கேற்று நம் 24 மனை இனத்திற்கு பெருமை சேர்த்து வருகிறார். இவரது தந்தை தற்போது இல்லை. தாய்க்கு நிரந்தர வருமானம் இல்லை. பெரிதாக பொருளாதார பின்புலம் இல்லை. நகர்ப்புற வசதிகள் இல்லை. ஆனால் இந்த 'இல்லை'களை எல்லாம் தாண்டி, "எனக்கு சாதிக்கும் துடிப்பும், அதற்காக அயராது உழைக்கும் உறுதியும் இருக்கின்றன. நிச்சயம் நாட்டுக்காக பதக்கம் வென்று கொடுப்பேன்' என்று குளுரைக்கிறார், இளம் நீச்சல் வீராங்கனை சுவாதி.

சிறு கிராமத்தில் இருந்து தேசிய அளவு முன்னேறியிருக்கிற சுவாதியின் பேட்டி...

உங்கள் சொந்த ஊர், குடும்பம் பற்றி...

அப்பா குருநாதன், எனக்கு 2 வயதாக இருக்கும்போதே இறந்துவிட்டார். தாய் அழகுத்தாய், ஒரு சாக்பிஸ் கம்பெனியில் தினக்கூலி வேலை செய்துதான் என்னைக் காப்பாற்றுகிறார். எங்கள் ஊரில் உள்ள அரசு மேல்நிலைப் பள்ளியில் நான் 9-ம் வகுப்பு படிக்கிறேன்.

உங்களுக்கு நீச்சலில் ஆர்வம் ஏற்பட்டது எப்படி?

நான் ஆறாம் வகுப்பு படிக்கும்போது, தேனியில் தமிழ்நாடு விளையாட்டு மேம்பாட்டு ஆணைய நீச்சல் குளத்தில் நடைபெற்ற மாற்றுத்திறனாளிகளுக் கான நீச்சல் போட்டியைக் காண எங்கள் பள்ளியில் இருந்து அழைத்துச் சென்றி ருந்தார்கள். அங்கு நீச் சலைப் பார்த்ததுமே பிடித்துப் போனது. அங்குள்ள பயிற்சி யாளர் விஜயகுமாரிடம் என் விருப்பத்தைத் தெரிவித்து, பயிற்சியில் இணைந்தேன். தொடக்கத்தில் சனி, ஞாயிறு களில் மட்டும் அங்கு சென்று பயிற்சி பெற்ற நான், பின்னர் தினமும் பயிற்சி மேற் கொள்ள ஆரம்பித்தேன்.

நீங்கள் வென்ற முதல் போட்டி?

நான் ஏழாம் வகுப்பு படிக் கும்போது திண்டுக்கல்லில் நடைபெற்ற மாநில அளவிலான நீச்சல் போட்டியில் தேனி மாவட்டத்தின் சார்பில் பங்கேற்றேன். அதில், 50 மீட்டர் பட்டர்பிளை பிரிவில் தங்கப் பதக்கம் தட்டிவந்தேன்.

நீங்கள் தேசியப் போட்டிக்குத் தேர்வானது எவ்வாறு?

இந்திய பள்ளி விளையாட்டுகள் சம்மேளனம் (எஸ்.ஜி.எப்.ஐ.) சார்பில் சென்னை வேளச் சேரியில்

கடந்த நவம்பர் மாதம் நடைபெற்ற நீச்சல் போட்டியில் பங்கேற்றேன். அதில் 100 மீ. பட்டர்பிளை, 200 மீ.ஐ.எம். ஆகிய பிரிவுகளில் வெண்கலத்துடன், 200 மீ. பட்டர்பிளையில் தங்கம் வென்றேன். அதன் மூலம், டெல்லியில் நடந்த எஸ்.ஜி.எப்.ஐ. போட்டிக்குத் தேர்வானேன்.

நீங்கள் டெல்லிக்கு எந்த எதிர்பார்ப்புடன் சென்றீர்கள்?

டெல்லியில் நம்மால் முடிந்த அளவு சிறப்பாகச் செயல்பட வேண்டும் என்ற எண்ணத்துடன் சென்றேன். அதன்படியே, நான் 200 மீ. பட்டர்பிளை பிரிவில் 6-ம் இடம் பிடித்தாலும், மாநில அளவில் 2.57 நிமிடங்களில் நீந்தியிருந்த நான், டெல்லியில் 2.50 நிமிடங்களில் நீந்தியது மகிழ்ச்சி அளித்தது. முதல்முறையாக தேசியப் போட்டியில் பங்கேற்றது, ஊக்கமூட்டும் அனுபவமாக அமைந்தது.

வேறு தேசியப் போட்டியில் பங்கேற்றிருக்கிறீர்களா?

வேளச்சேரியில் கடந்த டிசம்பரில் நடந்த வாட்டர் போலோ அணி போட்டியில் எங்கள் தேனி அணி இரண்டாமிடம் பிடித்தது. அதன்மூலம், இந்த ஆண்டு ஜனவரியில் தெலுங்கானா மாநிலம் ஐதராபாத்தில் நடைபெற்ற தென்மண்டல வாட்டர் போலோ போட்டியில் தமிழக அணி சார்பில் பங்கேற்று மூன்றாமிடம் பெற்றேன்.

10 தினத்தந்தி 27-6-2020

தினத்தந்தி

இளைஞர் மலர்

நீச்சலில் அசத்தும் அரசுப் பள்ளி மாணவி

உங்களின் உச்ச இலக்கு என்ன?

ஒலிம்பிக் போன்ற பெரிய போட்டியில் நாட்டுக்காக பதக்கம் வென்று கொடுப்பதுதான்.

போட்டிகளில் பங்கேற்பதற்கான செலவை எப்படிச் சமாளிக்கிறீர்கள்?

அம்மா தனது தினக்கூலியில் குடும்பத்தை நடத்துவதற்கே சிரமப்படும் நிலையில், எனக்கு சத்தான உணவுகள் வழங்குவதற்கும், போட்டிகளில் பங்கேற்பதற்கான செலவைச் சமாளிப்பதற்கும் மிகவும் சிரமப்படுகிறார். டெல்லியில் நடைபெற்ற போட்டிக்கே, எங்கள் பள்ளி ஆசிரியர்கள், முன்னாள் மாண வர்கள் மற்றும் எங்கள் உறவினரான கார்த்திக்கின் உதவியால்தான் செல்ல முடிந்தது. நான் இலவசப் பயிற்சி பெற்றா லும், தேவையான உபகரணங்கள் வாங் குவதற்கும், போட்டிகளில் பங்கேற்பதற் கும் கஷ்டப்பட வேண்டியிருக்கிறது. எனவே அரசின் உதவியை எதிர்பார்க் கிறேன்.

தகுதி வாய்ந்த வீராங்கனை சுவாதிக்கு அரசின் உதவிக்கரம் நீளும் என்று நம்புவோம். இவரது அலைபேசி எண் 6369608996.

கோபுரம், கருவறை, தெய்வச்சிலை, அர்த்த மண்டபம், மகாமண்டபம் இந்த அமைப்புடன் திகழ்வது கோவில் எனும் வழிபாட்டுத்தலங்கள். அங்கு நடக்கும் ஆராதனைகள், பூசனைகள், மந்திர உச்சாடனைகள், ஒலிக்கும் பக்திப் பாடல்கள், பஜனைகள் அனைத்தும் தெய்வீகமான வழிபாட்டு முறைகள். இவற்றில் எவ்வித மாற்றுக் கருத்தும் இல்லை. அதைப்போலவே நாம் குடியிருக்கும் வீடுகளும் கோயில்களே. வீட்டில் நிலவும் அன்பு, மரியாதை, விருந்தோம்பல், அரவணைப்பு அனைத்துமே ஆராதனைகள்தான். அவைகளும் ஒரு வகையில் வழிபாடுதான். இக்கருத்தை வலியுறுத்தும் ஒரு கிராமத்துக் கதை.

இல்லமே கோயில்

ஒரு காலத்தில் ஊரில் மக்களுக்கெல்லாம் பலவிதமான கஷ்டம் நேர்ந்துவிட்டது. எல்லோரும் மனமிடிந்து போய்விட்டார்கள். அத்தனை பேரும் ஊர்க்காவல் தெய்வத்திடம் முறையிட்டார்கள்.

காவல் தெய்வம் அவர்கள் சொல்வதை எல்லாம் கேட்டது "சரி நீங்களெல்லாம் மிகவும் கஷ்டப்படுகிறீர்கள். நாளை எல்லோரும் அவரவர் கஷ்டங்களை எல்லாம் மூட்டை கட்டிக் கொண்டு வாருங்கள். நான் தீர்த்து வைக்கிறேன். எனக்கு அந்த மூட்டைகளை கொடுத்துவிட்டு நான் கொடுக்கும் சிறிய மூட்டைகளைக் கொண்டு செல்ல வேண்டும்" என்று நிபந்தனை விதித்தது.

மறுநாள் எல்லோரும் அவரவர் கஷ்டங்களையெல்லாம் மூட்டையில் கெட்டியாகக் கட்டித் தலைமேல் சுமந்துகொண்டு வந்தார்கள். அவர்களது மூட்டைகளையெல்லாம் ஒரு பெரிய குழியில் போட்டு மூடி விட்டார்கள். ஒவ்வொருவருக்கும் அவர்கள் கொண்டு வந்ததைவிட மிகச்சிறிய மூட்டை தரப்பட்டது.

நீங்கள் கஷ்டங்களையெல்லாம் பெரிய பெரிய மூட்டையில் எனக்குக் கொடுத்து விட்டீர்கள். அதற்குப் பதிலாக சிறிய மூட்டை கொடுத்திருக்கிறேன். அதை அவரவர் வீட்டுக்குப் போய்

தொகுப்பு: திருமதி. **ராணி சுப்ரமணி**
D/o. K.S.முத்துக்காளி செட்டியார்,
தலைமைச் சங்க முன்னாள் தலைவர்

திறவுங்கள். இங்கே திறக்க வேண்டாம்' என்றது காவல் தெய்வம்.

எல்லோரும் சிறிய மூட்டைகளை எடுத்துக் கொண்டு வீட்டுக்குப் போனார்கள். போனதும்தான் சந்தேகம் வந்தது.

'பெரிய மூட்டைகளை எடுத்துக்கொண்டு விட்டீர்கள். அது சரிதான். நம் கஷ்டங்கள் எல்லாம் முடிந்துவிட்டன. ஆனால் இந்த சிறிய மூட்டை எதற்கு? இதில் ஒரு வேளை வேறு ஏதாவது சிறிய கஷ்டங்கள் இருக்குமோ? எப்படிப்பட்ட கஷ்டம் இருக்கும்? நோய் நொடி, பணக் கஷ்டம், பயம் என்று இப்படிப்பட்டவைகளில் ஏதாவது ஒன்று இருக்குமோ? ஐயோ இதுவரை இருந்த பணக்கஷ்டம், நோய், பயம் எல்லாம் நமக்கு அத்துபடி. இது புதிய வகை கஷ்டமாக இருந்தால் என்ன செய்வது? நமக்குப் பழக்கப்படாத கஷ்டங்கள் வந்தால் எப்படி சமாளிப்பது? நமக்கு இதுவரை இருந்த கஷ்டம் பரவாயில்லை. ஏனென்றால் அது பழக்கப்பட்டு விட்டது. இதேதடா புதிய தலைவலி. சரிதான், இதைக் காவல் தெய்வத்திடமே கொண்டு போய்க் கொடுத்து விடலாம்' என்று ஒவ்வொரு வீட்டிலும் முடிவு செய்து அந்த சிறிய மூட்டைகளை அத்தனை பேரும் கோவிலுக்குக் கொண்டு வந்தார்கள்.

காவல் தெய்வத்திடம் சொன்னார்கள்.

'நீங்கள் முடிவு செய்துவிட்டால் நான் ஒன்றும் செய்வதற்கில்லை. ஆனால் அதன் பிறகு என்னைக் குறை சொல்லக் கூடாது. பெரிய மூட்டையை வாங்கி சிறிய மூட்டையைக் கொடுத்திருக்கிறேன். அதுவே பெரிய விஷயம். இரண்டாவது அதில் என்ன இருக்கிறது என்பதை வீட்டில் திறந்து பார்க்கச் சொன்னேன். அதில் நல்லது தான் இருக்கும். என்னை நம்புங்கள். வீட்டிற்குப் போய் திறந்து பாருங்கள்' என்றது காவல் தெய்வம்.

எல்லோரும் ஒருசேர மறுத்து விட்டார்கள்.

'சரி முதலில் அவரவர்களுடைய கஷ்டங்களை எடுத்து வீட்டில் வைத்துவிட்டு வாருங்கள்.'

அவரவர் கஷ்ட மூட்டைகளைத் தேடி தோண்டி எடுத்துக் கொண்டு போனார்கள். எல்லோரும் திரும்பி வந்தபின் அவரவர்களுக்குக் கொடுக்கப்பட்ட சிறிய மூட்டைகளை அவிழ்க்கச் சொன்னது காவல் தெய்வம். அதை அவிழ்த்தபோது ஒளி பொருந்திய மகிழ்ச்சி தேவதைகள் அவரவர் மூட்டையிலிருந்து 'அப்பாடா' என்று வெளியில் பறந்தன. அந்த கணத்தில் எல்லோரும் தமது தவறை உணர்ந்தார்கள். உடனே வெளியே பறக்கும் மகிழ்ச்சி தேவதைகளைப் பிடிக்க ஓடினார்கள்.

காவல் தெய்வத்திற்கு கோபம் வந்தது.

'என்மீது நம்பிக்கையில்லாமல், என்னுடைய பேச்சைக் கேளாமல் இப்படிச் செய்து விட்டீர்கள். இனிமேல் நீங்களெல்லோரும் சந்தோஷத்தை வெளியில் தேடுபவர்களாக போகக்கடவது' என்று சாபமிட்டு விட்டது.

அன்றிலிருந்து மனிதர்கள் மகிழ்ச்சி வெளியிலதான் இருக்குமென்றும், வீட்டை விட்டு வெளியில் போனால்தான் மகிழ்ச்சி கிடைக்குமென்றும் அலைய ஆரம்பித்தார்கள். வீட்டிற்கு வந்தால் அவர்கள் வைத்த கவலை மூட்டை அவர்களை அலைக்கழித்தது. இது உருவகக் கதை.

வீடு நமது பாசறை. அது செங்கல்லால் கட்டப்பட்டதானால் அதைக் கட்டிடம் என்று சொல்வோம். அதிலுள்ள மக்களின் இதயத்தால் கட்டப்பட்டதென்றால் அதை 'இல்லம்' என்போம். நமது வீட்டை ஒரு கோயிலாக வைக்காமல் மனிதர்கள் வந்து தங்கும் விடுதிகளாக மாற்றியிருக்கிறோம். வீட்டிலுள்ள ஒவ்வொருவரும் மற்றவர் மீது நல்லெண்ணமில்லாமல், ஏதாவது ஒரு வகையில் மூளியாக்கப்பட்ட எண்ணங்களைக் கொண்டிருக்கிறோம். வீட்டில் இருப்பவர்கள் நேசத்தால் பிணைக்கப் பெறவேண்டும். வாழ்த்துகளை இதய மொழியாகவும், உடன்பாட்டு வார்த்தைகளை புறமொழியாகவும் கொண்டிருக்க வேண்டும். மகிழ்ச்சியின் உற்பத்தி ஸ்தானமே வீடு. வருங்கால வளமையின் இருப்பிடமே வீடு. வெளியில் சென்றவர்கள் மகிழ்ச்சி அதிகம் வேண்டும் என்பதற்காக வீட்டிற்கு வரவேண்டுமேயொழிய, மகிழ்ச்சியாக இருப்பதற்கு வெளியில் செல்லக்கூடாது.

மனிதர்கள் தங்கும் விடுதிகள்தான் உலகில் நிறைந்துள்ளதேயொழிய இல்லங்கள் அருகி வருகின்றன. வசதிகள் பெருகப் பெருக இதயத்தில் வாசல் சுருங்குகிறது. அதனால் முதியோர் விடுதிகள் பல முளைக்கின்றன.

வீடுகளுக்குள்ளும் விடுதிகளாக ஒவ்வொரு அறையும் இருக்கின்றன.

எல்லா நலன்களின் இருப்பிடம் வீடு. அதில் பெறமுடியாத நற்குணங்களில்லை. அதில் பெற இயலாத ஜீவ சக்தி இல்லை.

ஒரு மனிதன் அருட்பிறப்பாக, முயற்சி உடையவனாக வெற்றி பெறுபவனாக உருவெடுப்பது வீட்டில்தான்: வெளியில் அருளாற்றலைப் பயன்படுத்துகிறான்.

வீட்டை வாழ்த்துவோம். அது சுவர்க்கம். வீட்டில் அமைதியில்லாதவன் வெளியில் எங்கும் தேடி அதை அடைய முடியாது. வீட்டை வாழ்த்தினால் வேதனைகள் தீரும். அருள்தன்மை கூடும். வளமை சேரும். அருளாற்றலின் பாதுகாப்பு கிடைக்கும்.

பூமியில் வளமை மிகுந்த இடம் வீடு. அதைக் கோயிலாக வைத்திருப்போம். அமைதிக் கூடமாக வைத்திருப்போம். செழிப்பின் விளைநிலமாக வைத்திருப்போம்.

வீட்டிலுள்ள ஒவ்வொரு பொருளும் அதனதன் இடத்தில் இருக்கட்டும். உடைந்துபோன, சீராக்க இயலாமல் வைக்கப்பட்ட பொருள்களை வெளியே எறிந்து விடுங்கள். அவை ஜீவகாந்தத்தை இழக்கச் செய்யும். வீட்டைச் சுத்தமாக வைத்திருங்கள். வாரம் ஒரு முறையாவது ஒரு அறையைச் சுத்தம் செய்தால், மாதம் ஒரு முறை எல்லா அறைகளும் சுத்தமாகும்.

சுத்தம் அருள் வளத்தைக் கூட்டும். ஜீவகாந்தத்தைப் பெருக்கும்.

★ திருப்பதியில் 200 ஆண்டுகளுக்கு முன்னர் 'புளியோதரை'தான் பிரசாதம், லட்டு கிடையாது.

★ பறவைகளுக்குப் பார்வைச் சக்தி அதிகம். வானத்தில் வட்டமிடும் பருந்து, தரையில் உள்ள பல்லியைக் கூடப் பார்த்து அதன் மீது பாய்ந்து பற்றும்.

★ வேட்டையாடும் விலங்குகளுக்குப் பார்வைச் சக்தி குறைவு. ஆனால் மோப்ப உணர்வு மொட்டுகள் சராசரியாக 22 கோடி என்ற அளவில் உள்ளன.

★ மனிதர்களுக்கு வாசனையை உணரும் மொட்டுகள் 50 லட்சம் உள்ளன. பத்தாயிரம் வெவ்வேறு விதமான வாசனைகளை நம்மால் பிரித்து அறிய முடியும்.

★ உயிர் வாழ்வதற்கு எல்லா உணர்வுகளும் வேண்டும் என்பதில்லை. செடிகள் வெளியிடும் கரியமில வாயுவை உண்டு வாழும் ஒரு புழு உள்ளது. அதற்கு அந்த ஒரு வாசனை மட்டுமே தெரியும்.

★ ஒவ்வோர் உயிரினமும் தம் உடலிலிருந்து தனித்தனி வாசனையைக் காற்றில் கலக்கிறது. வண்ணத்துப்பூச்சி தனது வாசனையால் பல மைல்களுக்கு அப்பால் உள்ள தனது இணையைக் கவரும்.

★ சூரியனின் புறஊதாக் கதிர்களை தேனீக்கள் உணர்கின்றன. சூரியன் இருக்குமிடத்தை வைத்து, தம் கூட்டுக்குத் திரும்பும் திசையை அவை தெரிந்துகொள்கின்றன.

★ தவளைக்குப் பார்வைத் திறன் குறைவு. தனது இரை மட்டுமே அதற்குப் புலப்படும்.

★ ஆப்கானிஸ்தானில் ரயில் கிடையாது.

★ இந்தியாவில் தமிழில் தான் 'பைபிள்' முதலில் மொழிபெயர்க்கப்பட்டது.

BASKAR CEMENTS & PRODUCTS

நிர்வாக அலுவலகம்: 9/454-4, குமரன் நகர், வீனஸ் பள்ளி பின்புறம், சி.ஆ. கோவில் ரோடு, கரூர் - 639 001.

தொழிற்சாலைகள்: கரூர், சென்னை, தூத்துக்குடி.

போன் : 04324 - 240295 செல்: 98424 62995 / 97509 62991

இ-மெயில்: baskarcements@gmail.com வெப்சைட்: www.baskarcements.com

தமிழ்ச் சான்றோர் பொள்ளாச்சி திரு. தருமராசு ஐயா

கொங்கு மண்டலச் சான்றோரும் புனிதத் தலங்களும் நூல் வெளியீட்டு விழாவில் இடமிருந்து வலமாக கவிஞர் முருகேச பாண்டியன், கவிக்கோ சிற்பி, திருமதி செல்லம்மாள், தருமராசு ஐயா, தவத்திரு குமரகுருபர அடிகளார், முனைவர் துரை அங்குசாமி, எழுத்தாளர் பழனியப்பன் ஆகியோர்

தமிழ்ச் சான்றோர்
பொள்ளாச்சி
திரு. தருமராசு ஐயா

(16 வீடு மும்முடியார் குலம்)

புகழ்பெற்ற பொள்ளாச்சி கம்பன் கலை மன்றத்தின் நிறுவனத் தலைவர், இயல், இசை, நாடகம் மூன்றையும் வளர்த்த முத்தமிழ் வித்தகர், தமிழறிஞர், நூல்கள் பல எழுதிய ஆய்வறிஞர், பண்பாளர் திரு. தருமராசு ஐயா அவர்கள்.

ஆற்றங்கரை அழகிய சிற்றூரான ஆத்துப் பொள்ளாச்சியில் 1934இல் பிறந்த இவர், இரண்டு முறை சாகித்ய அகாடமி விருது பெற்ற கவிஞர் சிற்பி அவர்களோடு சிற்றில் கட்டி விளையாடிய பள்ளித் தோழர்!

ஓராசிரியர் பள்ளியின் ஆசிரியராகவும், பின்னாளில் பள்ளித் தலைமை ஆசிரியராக பொள்ளாச்சி வட்டத்தில் பல ஊர்களில் பணியாற்றி பணி நிறைவு பெற்றார்.

இவர் தன் பெயருக்கு ஏற்ப தருமத்தின் வழி நின்று, தருமவானாய் தன் வாழ்வியலை நடத்தியவர்.

R. இராதாகிருஷ்ணன்,
வழக்கறிஞர் & நோட்டரி பப்ளிக்,
பொள்ளாச்சி.

தர்மம் என்பது என்ன?

தனது செல்வத்தில் சிறுபகுதியை நன்கொடையாகத் தருவது, கோயில் உண்டியல்களில் கொட்டிக் குவிப்பது இவை மட்டுமல்ல தர்மம்.

பிறர் நலன் பேணுவது, மற்றவர் துன்பத்திற்கு கண்ணீர் விட்டு உதவி செய்ய ஓடோடி வருவது, தான் ஈட்டிய சிறு பொருளையும் பிறரது வயிற்றுப் பசி போக்கவும், அறிவுப் பசி நீக்கவும் முனைந்து செயல்படுபவரே தருமவான். அத்தகைய தருமசீலராகத் திகழ்ந்து தருமசாலையாகவே விளங்கியவர் ஐயா தருமராசு அவர்கள்.

பொள்ளாச்சியில் குடியேறிய பின் கம்பன் கலைமன்றம் என்ற அமைப்பை நிறுவி, தலைவராகப் பொறுப்பேற்று, இயல், இசை, கூத்து எனும் முத்தமிழ் நிகழ்ச்சிகளில் முத்திரை பதித்து நடாத்தி சமுதாயம் முன்னேற அரும்பாடுபட்ட அற்புத மனிதர்.

இலக்கியம், மகாகவி கவிதைகள், வள்ளலார் நாடகம், நாட்டுப் புறப் பாடல்கள், ஒயிலாட்டம், நாயன்மார்கள் வரலாறு, ஆழ்வார்களின் அமுத மொழிகள், இதிகாசங்கள், மருத்துவம் போன்ற எண்ணற்ற அறிவுக் களங்களை அத்துறை வல்லுநர்களைக் கொண்டு, தான் நடாத்திய கம்பன் கலை மன்றத்தில் வெளிப்படச் செய்த புனிதர்.

புதியவர்களுக்கு தயங்காமல் மேடை கொடுத்தார். விருப்பு எனும் வித்தை ஊன்றி ஆர்வம் எனும் நீரைப் பாய்ச்சி இலக்கியம் செழித்து வளர்ந்திட பலகாலும் பாடுபட்ட பண்பாளர். ஒரு தவ முனிவரின் பர்ணசாலையைப் போல் உன்னதமான வாழ்க்கை வாழ்ந்த உத்தமர்.

வள்ளுவரில் தோய்ந்தவர், வள்ளலாரில் மூழ்கியவர், 'வாழ்வில் மேன்மை பெற வள்ளலாரின் பாதை' என்ற நூலை எழுதி மணிமேகலைப் பிரசுரம் மூலம் வெளியிட்ட வல்லமைமிகு எழுத்தாளர். பொள்ளாச்சி ந.க.ம. கல்லூரியில் தமிழ்த்துறையில் இந்த நூல் மாணாக்கர்களுக்குப் பாடமாக வைக்கப்பட்டது.

'நினைவில் நிற்கும் ஊர்கள் நெஞ்சில் நிற்கும் மனிதர்கள்' என்ற நூல் வழியாக பொள்ளாச்சி வாழ் சாதனையாளர்கள், ஆலயங்கள், விழாக்கள் சங்கமிக்கும் ஒரு வரலாற்றுப் பெட்டகத்தை தமிழுக்குத் தந்துள்ளார்.

ஒரு எழுதுகோலின் தவம், பத்ரிநாத்திலிருந்து ராமேசுவரம் வரை, மாதர் குல மாணிக்கங்கள், தியாக தீபம், வாழ்விக்க வந்த வள்ளலார், கம்பன் கவியமுதம் போன்ற பல படைப்புகளை தமிழ் கூறும் நல் உலகுக்கு உவகையுடன் வழங்கியுள்ள இலக்கியப் படைப்பாளி.

தொல்காப்பியத்தை தினம்தோறும் சிந்திப்பவர். டெண்டுல்கருக்கு கண்ணீருடன் பிரியாவிடை கொடுத்தவர். வலம்புரிஜானின் வாழ்த்தைப் பெற்றவர். அப்துல் கலாமின் அன்பைப் பெற்றவர். முன்னைப் பழம் பொருளுக்கும், பின்னைப் புதுமைக்கும் பாலமாக இருந்தவர். ஆன்றோர்கள், சான்றோர்கள், பாமரர்கள் அனைவரிடமும் அன்பினிக்கப் பழகுகின்ற பேரன்புப் பெட்டகம்.

தமிழைத் தாயாகப் போற்றியவர். தர்மராஜு என்ற பெயரை இளம் வயதிலேய தர்மராசு என பெயரை மாற்றிக் கொண்டவர். இலக்கியம் ஒரு சிறகாகவும், ஆன்மீகம் மற்றொரு சிறகாகவும் கொண்டு வானத்தில் உயரப்பறந்த தமிழண்ணல். பகுத்தறியும், பொதுவுடைமைச் சிந்தனையும் கொண்ட பண்பின் நாயகர். குறள்வழி வாழ்ந்த குணாளர்.

பொள்ளாச்சி வட்டத்தில் உள்ள தமிழார்வலர்களின் சந்திப்பு மையமாக கம்பன் கலை மன்றம் விளங்கியது.

இவரது இல்லம் இலக்கியவாதிகளின் வேடந்தாங்கலாக விளங்கியது. பாரதிக்கு ஒரு செல்லம்மாள் போல தர்மராசு ஐயா அவர்களின் துணைவியார் கோலார்பட்டி செல்லம்மாள் அவர்கள் விருந்தோம்பலை அருந்தி மகிழாத தமிழார்வலர்களே பொள்ளாச்சி வட்டத்தில் இல்லை என்று கூறலாம்.

பொருள் வசதி படைத்தவர்கள் தொடங்க வேண்டிய அறக்கட்டளையை ஒரு தொடக்கப் பள்ளி ஆசிரியராகப் பணிபுரிந்த இவர், பாரதியார் பல்கலைக்கழகத் தமிழ்த்துறையில் 1991ல் தோற்றுவித்தார். மண்டினி ஞாலத்தில் உள்ளோர்க்கு எல்லாம் உண்டி கொடுத்தோர் உயிர்கொடுத்தோரே என்ற காப்பிய வரிகளுக்கேற்ப வடலூர் சத்திய தருமச்சாலை அன்னதானக் கட்டளை நிரந்தர வைப்புத் திட்டத்திற்கு பொருளுதவி செய்தார். பொள்ளாச்சி கம்பன் கலை மன்றம் என்ற ஞானப் பண்ணையின் தலைவராக இருந்து 275 நிகழ்ச்சிகளை அவர் பரிபூரணம் அடையும் வரை நடாத்தி வந்தார்.

2013இல் இவரது நூல் வெளியீட்டு விழாவில் பங்கேற்ற கோவை சரவணம்பட்டி கௌமார மடாலய ஆதீனகர்த்தர் தவத்திரு குமரகுருபர அடிகளார் தமது உரையில், 'தமிழ்த்தொண்டாற்றியதில் அருட்செல்வர் ந.மகாலிங்கம், கவிஞர் சிற்பி, தருமராசு ஐயா ஆகிய பொள்ளாச்சிப் பெருமக்களின் பங்கு போற்றுவதற்கு உரியது' என்று புகழாரம் சூட்டினார்.

அவ்விழாவில் பேசிய குலமுரசு ஆசிரியர் பேராசிரியர் துரை அங்குசாமி தனது பேச்சில் 'வாழும் காலத்தில் தமிழ்ச் சான்றோர்கள் பெருமைப் படுத்தப்பட்டதில்லை. திரு.வி.க.வும் பாரதியுமே இதற்கு உதாரணம். அதைப்போல இல்லாமல் தருமராசு ஐயா அவர்களின் வாழ்வியலை ஒரு காப்பியமாக்க வேண்டும். அதை அண்ணன் சிற்பி அவர்கள் செய்யவேண்டும்' என வேண்டுகோள் விடுத்தார். அவ்விழாவில் கவிஞர் முருகேச பாண்டியன், கவிஞர் சிற்பி மற்றும் ஏராளமான தமிழ் அன்பர்கள் ஐயாவைப் பெருமைப்படுத்திப் பேசினர்.

தமிழ் கூறும் நல்லுலகமே போற்றும் தமிழ்ச் சான்றோர் - தருமத்தின் வாழ்விடமாகத் திகழ்ந்த ஐயா தருமராசு அவர்கள் 01-09-2018இல் அருட்பெருஞ்சோதியில் கலந்தார். அவர் ஆற்றிய அளப்பரிய அறப்பணியால் தமிழ் நெஞ்சங்களில் மரணமில்லாப் பெருவாழ்வு வாழ்ந்து கொண்டிருக்கிறார்.

அவசியம் அறிந்திருக்கவேண்டிய தகவல்!

சுங்கக் கட்டணம் வசூலிக்கும் சாலைகளில் பயணம் மேற்கொள்ளும் மக்களின் கவனத்திற்கு..

நீங்கள் வெளியூர் செல்லும் பொழுது தேசிய நெடுஞ்சாலையில் அதாவது நேஷனல் ஹைவேஸ் ரோட்டில் (NHAI) செல்லும்போது கொடுக்கும் பணம். டோல்கேட் கிராஸ் செய்வதற்கு மட்டும் அல்ல. பிறகு வேறெதற்கு? என்கிறீர்களா?

சுங்கச் சாவடியைக் கடக்கும் போது, வாகனத்துக்கு ஏற்ப பணத்தைக் கட்டி ரசீது பெற்றுக் கொள்வோம். அதை பத்திரமாக வைத்து கொள்ளவும், எதற்கு என்றால்..

உங்க பயணம் எந்த சிரமும் இல்லாமல் இருக்கவும் அப்படி இடர் நேர்ந்தால் சரி செய்யவும் சேர்த்து தான் அந்த பணம் செலுத்துகிறோம்..

காரில் செல்பவர்கள் யாருக்காவது

1. மருத்துவ உதவி தேவைப்பட்டால் ரசீதின் பின்புறம் செல்போன் எண் பதிவாகியிருக்கும். அதற்கு போன் செய்யவும். உடனடியாக ஆம்புலன்ஸ் பத்து நிமிடத்தில் வரும்.
2. வண்டி பழுதாகி நின்றாலோ அல்லது பஞ்சர் ஆகிவிட்டாலும் அதுக்கு இன்னொரு நம்பர் இருக்கும். அதற்கு போன் செய்தால் பத்து நிமிடத்தில் உங்களுக்காக வந்துரு வாங்க, வந்து பஞ்சர் போட்டு கொடுத்துடுவாங்க, ரிப்பேர் எனில் அதையும் சரிசெய்து கொடுத்துடுவாங்க. இது அவங்க கடமையாகும்.
3. பெட்ரோல், டீசல் இல்லாமல் வண்டி நின்று விட்டால்.. தகவல் சொன்னா உங்களுக்கு அஞ்சு லிட்டர் அல்லது 10 லிட்டர் பெட்ரோல் அல்லது டீசலை கொண்டு வந்துவிடுவார்கள். அதுக்குண்டான பணத்தை கொடுக்க வேண்டும்.

இதற்கெல்லாம் சேர்த்துத் தான் நம்ம கிட்ட சுங்கக் கட்டணம் வசூல் பண்றாங்க. இந்த விஷயம் நிறைய பேருக்குத் தெரியாமல் ஏதாவது பிரச்னை ஆச்சுன்னா தவிச்சு போறாங்க, மன உளைச்சலாகுறாங்க இதை தவிர்க்க இந்த செய்தியை அனைவரிடமும் கொண்டு செல்லவும்..

நன்றி: தினமணி இணையதளம் (24-09-2019)

புனிதம் பொங்கும் புரட்டாசி

புரட்டாசி மாதம், தமிழ் மாதங்களில் ஆறாவது மாதமாகும். சூரியன் கன்னி ராசியில் இருக்கும் நாட்களைத்தான் நாம் புரட்டாசி மாதம் என்கிறோம்.

பெருமாளுக்கு உகந்த மாதம் புரட்டாசி. புரட்டாசியில் பக்தர்கள் விரதமிருந்து பெருமாள் கோவிலுக்கு சென்று வழிபடுவார்கள்.

புரட்டாசி என்றாலே திருமலை திருப்பதியும், அங்கு இருக்கும் திருவேங்கடவனும் நம் நினைவுக்கு வருவர். புரட்டாசி மாதம் புனித மாதமாக இருப்பதாலும், பெருமாளுக்கு உகந்த மாதமாக இருப்பதாலும் வைணவ கோவில்களில் சிறப்பு பூஜைகள் நடத்தப்படும். முன்னோர்களின் ஆசியை பெற்றுத்தரும் மிக அற்புதமான மாதம் புரட்டாசி மாதமாகும். புரட்டாசி மாதத்தில் இருக்கும் சிறப்புகள் என்னென்ன?

புரட்டாசி சனி

புரட்டாசி சனிக்கிழமைகளில் பெருமாளுக்கு மாவிளக்கு ஏற்றி வழிபாடு செய்வது சிறப்பை தரும். திருப்பதியில் புரட்டாசி சனிக்கிழமைகளில் வழிபாடு செய்வது மிகவும் சிறப்பாகும்.

புரட்டாசி சனிக்கிழமை விரதத்தை மேற்கொண்டால் குலதெய்வத்தின் அருள்

கிடைக்கும், செல்வம் செழிக்கும் மற்றும் துன்பங்கள் விலகும்.

புரட்டாசி மாத சனிக்கிழமைகளில் சனிபகவானை நினைத்து விரதமிருந்தால் சனி தோஷம் நீங்கும்.

புரட்டாசி மாதம் வெயிலும், காற்றும் குறைந்து மழை ஆரம்பிக்கும் மாதம்.

இது வெயில் கால வெப்பத்தை காட்டிலும் கெடுதல் தரக்கூடியது.

இந்த நேரத்தில் அசைவம் சாப்பிடுவது உடல் சூட்டை

அதிகப்படுத்தி உடல் நலத்தை குறைக்கும்.

அதனால்தான் புரட்டாசி மாதத்தில் அசைவத்தை ஒதுக்கி வைத்தனர் நம் முன்னோர்கள்.

புரட்டாசி அமாவாசை

மறைந்த நமது முன்னோர்கள் மொத்தமாக ஒருசேரக் கூடும் காலமே மகாளய பட்சம் என்று கருதப்படுகிறது. பட்சம் என்றால் 15 நாட்கள் என்பது பொருள். அதாவது, மறைந்த நமது முன்னோர்கள், 15 நாட்கள் நம்மோடு தங்கக்கூடிய காலங்களை மகாளய பட்சம் என்று கூறுகிறோம்.

மகாளய பட்சம், புரட்டாசி மாத பௌர்ணமிக்கு மறுநாள் பிரதமை திதியில் துவங்கி அமாவாசை வரை நீடிக்கிறது. புரட்டாசி மாதத்தில் வரக்கூடிய அமாவாசையே, மகாளய அமாவாசை என்று அழைக்கப்படுகிறது.

நவராத்திரி

மக்களின் பண்பாட்டை வளர்க்கும் விழாக்களில் முக்கியமானது நவராத்திரி. புரட்டாசி மாதம் அமாவாசைக்கு பிறகு பூர்வ பட்ச பிரதமை திதியில் ஆரம்பித்து நவமி திதியில் முடியும் ஒன்பது இரவுகளே நவராத்திரி ஆகும். வீடுகளில் நவராத்திரி பூஜையை சிறப்பாக கொண்டாடுவார்கள்.

மகாப் பெரியவா அவர்களின் சந்திரமௌலி பூஜை

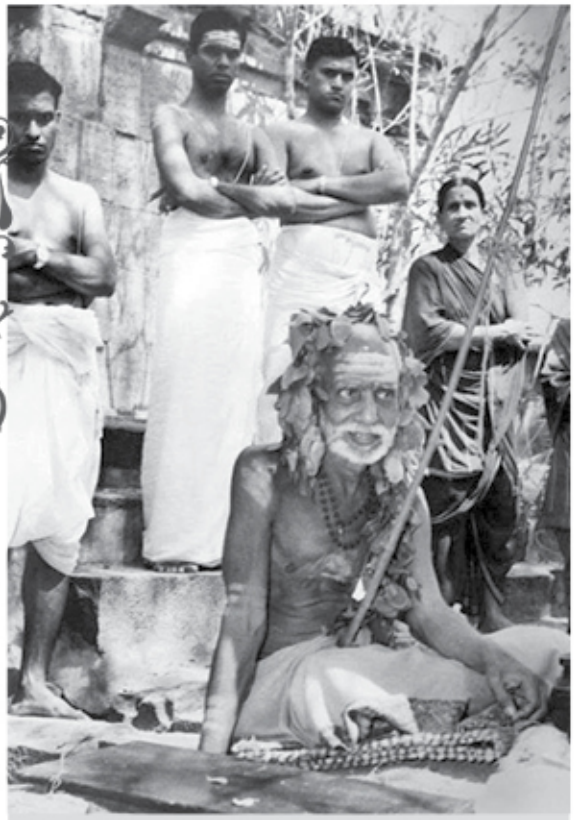

மகாப் பெரியவரின் மகத்தான கருணை

மனித வடிவில் ஒரு தேவனாய் நடமாடும் தெய்வமாய் இருந்து தனது மகோன்னத சக்தியால் மக்கள் துயர் நீக்கிய மகான் மகாப்பெரியவா.

24 மணி நேரம் கொண்ட ஒருநாளில் பூஜை, தியானம் என 15 மணி நேரத்திற்கு மேல் தினமும் ஒதுக்கியவர் மகாப்பெரியவா.

ஆயிரம் துன்பங்களைச் சுமந்து கொண்டு வெளியே செல்ல முடியாமல் தவிக்கும் பக்தர்களை தனது திருக்கண்களால் பார்த்த உடனேயே புரிந்து கொண்டு அருளாசி வழி அவர்கள் துயரத்தைப் போக்கியவர்.

13 வயதிலேயே சங்கராச்சாரியார் எனும் பட்டத்திற்கு வந்தவர். நாடெங்கும் ஓடுகின்ற புண்ணிய நதிகளில் நீராடி புனிதம் பெற்றவர்.

இவர் பார்வை பட்டாலே பாவங்கள் சூரியன் கண்ட பனிபோல் கழுவப்படும். தோஷங்கள் நீங்கும். இதற்கு நயன தீட்சை என்று பெயர். நயன தீட்சையால் நலம் பெற்றோர் ஏராளம்! ஏராளம்!

அனுதினமும் மகாசுவாமிகள் செய்கின்ற பூஜைகளில் ஒன்று 'சந்திரமௌலி' பூஜையும் ஒன்று.

முனைவர் துரை அங்குசாமி

பூஜைகளை முடித்து அன்றாடும் இவர் வழங்குகிற அருளாசியால் அதிசயங்கள் நிகழ்ந்து கொண்டே இருந்தன.

அவரது புனிதப் பயணமான தேசாடனத்தில் கிராமம் கிராமமாக சென்று மக்களைச் சந்தித்து அவர்களை பூஜையில் பங்கேற்க செய்து பிரசாதம் வழங்கி அருள்வது அவரது நித்ய கடமைகளில் ஒன்றாக இருந்தது.

மேவிய ஆறுகள் பல ஓடி மேனி செழித்த தமிழ்நாடு என்று பாடி மகிழ்ந்தான் பாரதிப் புலவன்.

அந்த ஆறுகளில் முதன்மையான காவிரியின் கரையோரம் உள்ள ஆடுதுறை

எனும் ஊருக்கு அருகில் உள்ள சிற்றூரில் ஒரு முறை தங்கி இருந்தார்,

தொலைக்காட்சி, இணையதளங்கள் இல்லாத காலம் அது. இருப்பினும் பத்திரிக்கைகள் சுவாமிகளின் வருகை பற்றி பிரசுரித்து மகிழ்ந்தன.

அக்கிராமப் பகுதியில் வாழ்ந்த மக்களெல்லாம் தங்கள் பகுதிக்கு தெய்வமகான் வருகை தந்து தரிசனம் செய்வது தங்களுக்கெல்லாம் கிடைத்த தவப்பேறு என பூரித்துப் போனார்கள்.

அக்கிராமத்தில் உள்ள முக்கிய பிரமுகர் ஒரு சாஸ்திரியார் ஏழ்மை நிலைமையில் உள்ளவர். மகான் வருகையால் மிகுந்த புளகாகிதம் அடைந்து மகான் வருகைக்கு ஒரு நிதி தர வேண்டும் என்ற நோக்கோடு நிதி திரட்டினார். குறைந்தபட்சம் 1000/- ரூபாயை பிட்சாடன நிதியாக அவர் தங்கியுள்ள ஊர்களில் தருகிறார்கள் என அறிந்து மிகவும் சிரமப்பட்டு நிதி திரட்டினார். அவரால் ரூ 495 மட்டுமே திரட்ட முடிந்தது. எவ்வளவு முயன்றும் அதற்குமேல் திரட்ட முடியவில்லை. சாஸ்தியார் சுவாமிகளை சென்று தரிசனம் செய்தார். சாஸ்தியார் முகத்தில் இருந்த கவலை ரேகைகளை புரிந்து கொண்ட சுவாமிகள் ஏன் கவலையாக இருக்கிறே என்று கேட்டார். பிட்சாடன நிதியாக ரூ 1000 தன்னால் திரட்ட இயலவில்லையே எனும் வேதனையில் தான் இருப்பதாக இந்த பிரமுகர் சாஸ்தியார் சொன்னார்.

மகாசுவாமிகள் இதுக்கு ஏன் கவலைப்படறே சந்தரமௌலி பார்த்துக்குவான். தைரியமாய் இரு என்று சொல்லிவிட்டு,

நான் நாளை காவிரியில் முங்கி துலாஸ்நானம் பண்ணனும். நாளை காலையில் காவிரியில் எவ்வளவு தண்ணீர் ஓடறதுன்னு பார்த்திட்டு வா என்று கூறினார்.

சுவாமிகள் இட்ட ஆணையை நிறைவேற்ற அதிகாலைப் பொழுதில் சாஸ்திரியார் காவிரிக் கரைக்கு சென்று நீரோட்டத்தின் அளவைப் பார்த்துவிட்டு, தான் முங்கிக் குளித்துவிட்டு மடத்திற்கு ஆயிரம் ரூ திரட்டித் தர முடியவில்லையே என்ற கவலையோடு கரைக்கு வந்தார்.

அப்போது ஒருவர் சைக்கிளில் வந்திறங்கி, தான் காவிரியில் துலாஸ்தானம் செய்ய விரும்புவதாகவும், தனக்கு துலாஸ்தானம் செய்யும்போது சொல்லப்படும் மந்திரம் தெரியாது எனவும் கூறி தனக்கு சங்கல்பம் செய்வித்து அந்த மந்திரத்தைச் செல்ல முடியுமா என்று சாஸ்திரியாரை வேண்டினார். இவரும் மகிழ்வோடு அப்பணியைச் செய்து முடித்தார்.

அவர் அதற்கு காணிக்கையாக ரூ. 5ம் தந்துவிட்டு "எனக்கு ஒரு உதவிசெய்ய முடியுமா?" என்று சாஸ்திரியாரிடம் கேட்டார்.

"சொல்லுங்கள் செய்கிறேன்" என்றார்.

இந்த ஊரில் மகாப் பெரியவர் வந்து தங்கியுள்ளதாக சொல்கிறார்கள். அவரை தரிசிக்க வேண்டும் என்பது எனக்கு கொள்ளை ஆசை. ஆனால் எனக்கு ஒரு தீட்டு இருப்பதால் தரிசனம் செய்ய இயலாது. எனவே எனது காணிக்கை ரூ 500/- மடத்திற்கு செலுத்தி உதவுவீர்களா என்று கேட்டார். இவர் மிகுந்த மகிழ்ச்சியோடு நான் செய்கிறேன் ஐயா என்று கூறிவிட்டு ரூ 500 பெற்றுக் கொண்டு நகர்ந்தார். ஒரு அடி சென்றதும் மீண்டும் திரும்பி ஐயா உங்கள் பெயர் என்று கேட்டார். அவர் சொன்ன பெயரைக் கேட்டு அதிர்ந்துபோய்விட்டார் சாஸ்திரி.

அவர் சொன்ன பெயர் 'சந்திர மௌலி'...

எல்லாம் சந்திர மௌலி பார்த்துக் கொள்ளுவார் என்று மகாசுவாமிகள் கூறியதை அனுதினமும் 'சந்திரமௌலி' பூஜை செய்வதால் அப்படிக் கூறியுள்ளார் என்று சாஸ்திரிகள் நினைத்தார். அதன் ஆழமான பொருளை உணர்ந்து அனுபவித்து அதிசயத்தில் உறைந்துவிட்டார் சாஸ்திரிகள்.

காவிரிக் கரையிலிருந்து நேராகக் சென்று மகாசுவாமிகளை தரிசனம் செய்து ரூ. 1000/- மடத்துக்கு செலுத்தி மகிழ்ந்தார் சாஸ்திரி.

மகாஸ்வாமி "சந்திரமௌலி தரிசனம் கிடைத்ததா?" என்று புன்சிரிப்போடு கேட்டதை தனக்குக் கிடைத்த தவப்பேறாக நினைத்து மகிழ்ந்தார் சாஸ்திரியார்.!

– கருணை மழை தொடரும்

உடுமலை சட்டமன்ற தொகுதி பெரிய கோட்டை ஊராட்சியில் நடைபெற்ற நிகழ்ச்சியில் மாண்புமிகு அமைச்சர் கழக அமைப்புச் செயலாளர் அரசு கேபிள் டிவி நிறுவன தலைவர் திரு உடுமலை கே.ராதாகிருஷ்ணன் அவர்கள் அம்மா இரு சக்கர வாகனம் திட்டத்தின் கீழ் 34 மகளிருக்கு இருசக்கர வாகனம் வழங்கி மானியத் தொகை தலா 25 ஆயிரம் வழங்கியும் உடுமலை ஒன்றியம் 16 ஊராட்சிகளுக்கு திடக்கழிவு மேலாண்மைத் திட்டத்தின் கீழ் பேட்டரியில் இயங்கும் 34 வாகனங்களை வழங்கியும் ஐந்து பயனாளிகளுக்கு பசுமை வீடு திட்டத்திற்கான பணி ஆணையினை வழங்கியும் மாரியம்மன் நகரில் சமுதாய கூட்டத்திற்கு சுற்றுச்சுவர் கட்டி முடிக்கப்பட்ட பணியை திறந்து வைத்தார். திருப்பூர் மாவட்ட ஆட்சியர் விஜயகார்த்திகேயன், ஊரக வளர்ச்சித் திட்ட இயக்குனர் ரூபன் ஷங்கர ராஜா, திருப்பூர் மாவட்ட ஆவின் தலைவர் வக்கீல் மனோகரன், உடுமலை ஆர்டிஓ ரவிக்குமார், மகளிர் திட்ட அலுவலர்கள், சமூக நலத் துறை ஊரக வளர்ச்சித்துறை அலுவலர்கள், பெரியகோட்டை ஊராட்சி மன்ற தலைவர் பேச்சியம்மாள் பாலு, கழக நிர்வாகி கே.ஜி.சண்முகம் உள்ளிட்ட ஏராளமானவர்கள் கலந்து கொண்டனர்

வண்ணாரப்பேட்

ஸ்ரீ சாந்தி சாரிஸ்

டெக்ஸ்டைல்ஸ் & ரெடிமேட்ஸ்

மொத்த விலைக்கடை

New Collections ! New Style ! New Fashion

No.1 Shop

New சாந்தி சாரிஸ் வண்ணாரப்பேட்

NO.1 SHOP

ஹோல்சேல் மட்டுமல்ல... நாங்க மட்டும் சென்னையில்...

சூப்பர் ரெடிமேட்ஸ்

No.59, M.C. ரோடு, பழைய வண்ணாரப்பேட்டை, சென்னை - 21.

✆ : 044 - 25900181 | 25901181 | 25902183

With Best Compliments

- Sri Sai Traders
- Soorya Traders
- Sri Meenatchi Ammal Transline
- Sri Ramakrishna Packlines
- Soorya Food Products

ADDRESS

New No. AG-31, Shanthi Colony Main Road,
Annanangar, Chennai - 600 040.
Phone : 044 - 26214554 / 26266869

Factory : SR No.89, Walajabath Kancheepuram D.T

Factory : 176, Avaloor Village, Angambakkam Salai
Kannadian Kudisai, Kanchipuram Dist. - 602 105

Ware House : A-10(1), SIPCOT Industrial Estate,
Irungattukottai, Sriperumbudur Taluk, Kancheepuram Dist. - 602 105.

நளபாகம்

★ உருளைக்கிழங்கு வறுவல் செய்யும்போது புளிப்பு இல்லாத தயிர் அரைக்கரண்டி ஊற்றி செய்தால் மிகவும் சுவையாக இருக்கும்

★ வற்றல் குழம்பு வைக்கும்போது சிறிதளவு கடுகு, மஞ்சள்தூள், மிளகாய் வற்றல் போன்றவற்றை வெறும் பாத்திரத்தில் போட்டு வறுத்து அதனை தூளாக்கி குழம்பில் போட்டு இறக்கினால் நல்ல மணமாக இருக்கும்.

★ சப்பாத்தி எப்போதும் சூடாக இருக்க வேண்டுமானால் சில்வர் பேப்பரில் சுற்றி வைத்தால் சூடாக இருக்கும்.

★ உருளைக்கிழங்கு வேக வைத்த தண்ணீரில் பாத்திரங்களை கழுவினால் பாத்திரங்கள் பளபளப்பாக இருக்கும்.

★ ரசம் செய்யும்போது அதனுடன் தேங்காய் தண்ணீரைச் சேர்த்தால் அருமையான ருசியாக இருக்கும்.

★ காய்ந்த மிளகாயை வறுக்கும்போது நெடி வரும். அவை வராமல் இருப்பதற்கு சிறிது உப்பு போட்டு வறுத்தால் நெடி வராது.

★ வெங்காய பக்கோடா செய்ய மாவு பிசையும் போது வறுத்த நிலக்கடலையை பொடி செய்து மாவுடன் சேர்த்து பிசையவும். இதனால் பக்கோடா மொறு மொறுவென்று ருசியாக இருக்கும்.

★ தேங்காய்த் துருவல் மீதியானால், அதை லேசாக வதக்கி சிறிது உப்பு சேர்த்து வைத்தால் மறுநாள் சமையலுக்குப் பயன் படுத்திக் கொள்ளலாம்.

★ பவுடர் மற்றும் ரசம் பவுடர் எப்போதும் புதியதாக மணம் மாறாமல் இருக்க சாம்பார் பவுடர் மற்றும் ரசம் பவுடர் பாக்கெட்டுகளை பிரிஜ்ஜின் பிரீஸரில் வைத்து உபயோகிங்கள். மணம் மாறாமல் இருக்கும்.

★ வெங்காய சட்னி கசக்காமல் இருக்க சிறிது எண்ணெய் விட்டு வதக்கியபின் அரையுங்கள். சட்னி கசக்காமல் ருசிக்கும்.

★ சாப்பாட்டைப் பொட்டலமாக கட்டும்போது வாழை இலையை பின்புறமாகத் திருப்பி தணலில் லேசாகக் காட்டியபின்னர் கட்டினால் இலை கிழியாமல் இருக்கும்.

★ பீன்ஸ், பட்டாணி, முட்டை கோஸ் போன்ற காய்கறிகள் நன்றாக குழைய வேகவைக்க முதலில் உப்புப் போடாமல் வேகவைத்து, வெந்தபிறகு உப்பு சேர்க்கவேண்டும்.

★ பன்னீர் மசாலா செய்யும்போது பன்னீரை வறுத்தவுடன் உப்புத் தண்ணீரில் சிறிது நேரம் போட வேண்டும். பன்னீர் பஞ்சு போல மிருதுவாக இருக்கும்.

★ சுவர்களில் ஆணி அடித்திருப்போம். அது தேவையில்லை எனில் அதை எடுத்து விட்டு சுவரின் வண்ணத்திற்கு ஏற்ப, வண்ணக் கலவையை பற்பசையில் கலந்து ஓட்டை போட்ட இடத்தில் அடைத்துவிட்டால் ஓட்டை தெரியாமல் மறைந்துவிடும்.

★ விஷேசங்களுக்கு சென்று வந்தவுடன் பட்டு புடவையை களைந்து உடனே மடித்து வைக்க கூடாது. நிழலில் காற்றாட 2 அல்லது 3 மணி நேரம் உலரவிட்டு பின்பு அதனை கைகளால் அழுத்தி தேய்த்து மடித்து எடுத்து வைக்கவேண்டும்.

★ கறிவேப்பிலை நீண்ட நாட்கள் காயாமல் இருப்பதற்கு ஒரு அலுமினியப் பாத்திரத்தில் போட்டு மூடி வைத்தால் காயாமல் இருக்கும்.

★ சப்பாத்திக்கு மாவு பிசைவதற்கு முன்னால் கையில் சிறிதளவு உப்பைத் தடவிக் கொண்டால் கையில் சப்பாத்தி மாவு ஒட்டாது.

சானிடைசர்களாலும் பிரச்சினை வரும்; தேவைப்பட்டால் மட்டும் பயன்படுத்துங்கள்..!!

கரோனா காலத்தில் எந்தப் பக்கம் திரும்பினாலும் சானிடைசரும், முகக்கவசங்களும் தான் கண்ணில்படுகின்றன. அந்த அளவுக்குக் கிராம மக்கள் கூட இவற்றைப் பயன்படுத்தும் அளவுக்கு விழிப்புணர்வு பெற்று விட்டார்கள். ஆனால், அளவுக்கு மிஞ்சினால் அமிர்தமும் நஞ்சு என்பதுபோல சானிடைசரை அதிகமாகப் பயன்படுத்தினால் அதுவும் நமது உடம்புக்கு விஷமாகும் என்கிறார் 'மருத்துவர் தீபா'.

மக்கள் மத்தியில் அதிகரித்திருக்கும் சானிடைசர் பயன்பாடு குறித்தும் அது ஏற்படுத்தும் பாதிப்புகள் குறித்தும் 'இந்து தமிழ்' இணையத்திடம் சில கருத்துகளைப் பகிர்ந்து கொண்ட தீபா, 'சானிடைசர் பயன்படுத்தி விட்டால் கையைக் கட்டாயம் சோப்புப் போட்டுக் கழுவி விட்டுத் தான் உணவுப் பொருட்களைக் கையால் எடுத்து உண்ண வேண்டும். ஆனால், சானிடைசர் பயன்படுத்தி விட்டாலே கை சுத்தமாகி விடுவதாக பெரும்பாலானவர்கள் மத்தியில் தவறான புரிதல் இருக்கிறது.

அடிக்கடி சானிடைசர் பயன் படுத்துவதால் நமது கைகளில் உள்ள நல்ல பாக்டீரியாக்களும் நாசினி ஆகிவிடுகின்றன. இதனால் நமது கைகளுக்கே உரிய சிறப்பு குணங்களும் போய் விடுகின்றன. உதாரணத்துக்கு, இட்லி மாவு அரைத்து, கரைத்து வைத்தால் சரியாகப் புளிக்காது. ஈஸ்ட் குறைந்து மிருதுத் தன்மை போய் விடும். சானிடைசர் பயன் படுத்துவதால் நமது கைகள் எப்போதும் ஸ்டெர்லைஸ் நிலையில் இருப்பதால் காய்ச்சிய பாலில் நம் கைபட்டாலும் அது கெட்டுப் போகாது.

இன்னொரு புறம், சானிடைசர் கைகளால் அப்படியே நாம் உணவை உட்கொண்டால் சானிடைசரில் இருக்கும் ரசாயனங்கள் நமது வாய்ப் பகுதியிலிருந்து குடல் பகுதி வரை இருக்கும் மியூகோஸோ லேயரை (Mucoso Layer) அரித்து விடும். இந்த லேயர் இல்லா விட்டால் அல்சர் மற்றும் செரிமானப் பிரச்சினைகள் உண்டாகும். சாப்பிட்ட உணவு அடிக்கடி எதுக்களிக்கும்.

சானிடைசரில் இருக்கும் ஆல்கஹால், நமது ரத்தத்தின் அமிலத் தன்மையையே மாற்றி விடும். இதனால் உடலில் எதிர்ப்புச் சக்தி குறையவும் வாய்ப்பிருக்கிறது. அடிக்கடி நாம் சானிடைசரைப் பயன் படுத்துவதால் நமது உடலில் எப்போதும் நோய் எதிர்ப்புச் சக்தியை எதிர்க்கும் தன்மை நிரந்தரமாகி விடும் ஆபத்தும் இருக்கிறது. இந்த நிலை ஏற்பட்டால், நமக்கு வரும் நோய்களை எந்த

மருத்து கொடுத்தாலும் எளிதில் குணப்படுத்த முடியாது.

இதேபோல், குழந்தைகளுக்கு டயப்பர் அணிவிக்கும் தாய்மார்கள் அதை மாற்றும் போது சானிடைசர் பயன்படுத்தி குழந்தையைச் சுத்தப்படுத்துகிறார்கள். இப்படிச் செய்தால் கிருமிகள் அழிந்து விடும் என நினைத்தால் அது முற்றிலும் தவறு. இதனால் எக்ஸிமா என்ற தோல் வியாதி வர வாய்ப்பிருக்கிறது. மாய்ஸரைசரையும் சேர்த்துப் பயன் படுத்தினால் எக்ஸிமா வருவதை ஓரளவுக்குத் தவிர்க்க முடியும். அதேபோல், குழந்தைகளை ஈர்க்கும் வண்ணங்களிலும் சுண்டி இழுக்கும் வாசனைகளுடனும் சானிடைசர்கள் வருவதால் அவர்கள் அதை அடிக்கடி கைகளில் ஊற்றிக் கொண்டே இருக்கிறார்கள். இது குழந்தைகளுக்கு உடல் ரீதியாக அதிக பாதிப்புகளை ஏற்படுத்துவதாக மத்திய நோய்த் தடுப்பு அமைப்பு எச்சரித்திருக்கிறது.

சானிடைசர்களில் எத்தில் ஆல்கஹால் கலக்கப்படுகிறது. கரோனா காலத்தில் ஆல்கஹால் கலந்த சானிடைசரையே பயன்படுத்த வேண்டும். இந்த வகை சானிடைசர்களில் ட்ரைக்ளோசன் (Triclosan), ட்ரைக்ளோகார்பன் (Triclocarban) என்ற ஆன்டிபயாடிக் வேதிப்பொருட்கள் கலக்கப்படுகின்றன. இவை இரண்டும் மனித உடலுக்குள் அதிகமாகச் சென்றால் பெண்களுக்கு கருத்தரித்தலில் பிரச்சினை உண்டாகும்; கருவில் வளரும் குழந்தையின் வளர்ச்சியையும் பாதிக்கும்.

ஆல்கஹால் கலக்காத சானிடைசர்களும் இருக்கின்றன. ஆனால், அதிலும் பிரச்சினைகள் இருக்கின்றன. அந்த வகை சானிடைசர்களில் பைத்தாலேட்ஸ் (Phthalates) அல்லது பேராபின்ஸ் (Parabens) என்ற வேதிப்பொருட்களைக் கலக்கிறார்கள். இதுவும் நம் உடலுக்குள் சென்றால் ஹார்மோன் சுரப்பில் குழப்பம் உண்டாக்கி கருத்தரித்தலைப் பாதிக்கும்.

என்ன செய்ய வேண்டும்?

வெளியில் செல்பவர்கள் சானிடைசரைப் பயன்படுத்துவது அவசியம் தான். ஆனால், வீட்டுக்கு வந்ததும் சோப்புப் போட்டுக் கையை

ஒன்றுக்கு இரண்டு முறை கழுவிய பிறகு உணவுப் பொருட்களைக் கையில் தொடுங்கள். வீட்டிலேயே இருக்கும் தாய்மார்கள் சானிடைசரைப் பயன்படுத்த வேண்டிய அவசியமே இல்லை. அதற்குப் பதிலாக சோப்புப் போட்டு கையைக் கழுவுங்கள்; அதுபோதும்" என்று சொன்னவர், கடந்த நான்கு மாதங்களாக நோய் எதிர்ப்புச் சக்திக்காக மக்கள், சரியான அளவு தெரியாமல் மருந்துகளை உட்கொள்வது குறித்தும் விவரித்தார்.

"கரோனா தொடக்கத்தின் போது மக்களுக்கு நோய் எதிர்ப்புச் சக்தியை உண்டாக்குவதற்காகத் தடுப்பு மருந்துகளைப் பரிந்துரைத்தார்கள். ஆனால், அதையெல்லாம் எந்த அளவில் எவ்வளவு நாளைக்குச் சாப்பிட வேண்டும் என்பதைப் பற்றி எல்லாம் சிந்திக்காமல், மக்கள் இன்னும் அதைச் சாப்பிட்டுக் கொண்டே இருக்கிறார்கள். மூன்று மாதங்களாக விடாமல் கபசுரக் குடிநீர் குடித்துக் கொண்டிருப்பதாக ஒரு பெண்மணி என்னிடம் தெரிவித்தார்.

கபசுரக் குடிநீர் உள்ளிட்ட கசாயங்களை தினமும் 20 முதல் 30 மி.லி. அளவு இரண்டு வாரங்களுக்குத் தொடர்ந்து எடுத்தால் போதும். அதன் பிறகு வாரத்தில் இரண்டு நாட்கள் இதே அளவு எடுத்தால் போதும். கபசுரக் குடிநீரில் கசப்புத் தன்மை அதிகம் இருப்பதால் இதை தொடர்ச்சியாக மாதக் கணக்கில் சாப்பிடுவது நல்லதில்லை.

மருந்தாக நினைத்து நாம் அளவுக்கதிகமாக எடுத்துக் கொள்ளும் விஷயங்களும் விஷமாகிவிடும் என்பதைக் கவனத்தில் கொள்ள வேண்டும்" என்றார் மருத்துவர் தீபா.

வாசகர் குரல்

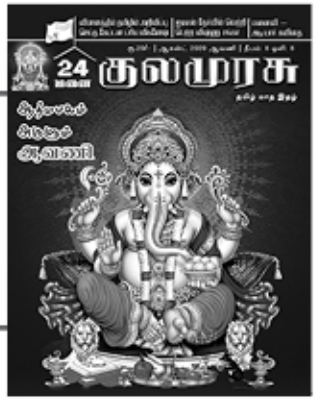

நமது சமுதாய மாத இதழான 24மனை குலமுரசு இதழ் கடந்த நான்கு மாதங்களாக வாட்ஸ்-அப் மூலம் வந்ததை வாசகர் அனைவரும் படித்து மகிழ்ந்தோம்.

இந்த ஆவணி மாத குலமுரசு இதழ் ஆசிரியரின் பெருமுயற்சியால் அச்சாக்கம் செய்த பொன்னிதழாக வெளியீடு செய்துள்ள ஆசிரியர் அவர்களை முதலில் வாசகர் அனைவரின் சார்பாக பாராட்டுகிறேன்.

விமான பயணத்தில் புதிய சாதனைப்புதுமை புரிந்துள்ள கேப்டன் ப்ரியவிக்னேஷ் மற்றும் ஐ.ஏ.எஸ். தேர்வில் வெற்றி கனி பறித்துள்ள ஆற்றாளர் விஷ்னுசங்கர் ஆகியோர் தங்களது ஈடு இணையற்ற சாதனைகளால் நமது 24மனை தெலுங்கு செட்டியார்கள் சமுதாயத்திற்கு மாபெரும் பெருமை சேர்த்துள்ளார்கள். அவர்களின் பணி சிறக்க எனது வாழ்த்துக்கள்.

இந்த சாதணையாளர்களை நமக்கு அடையாளம் காட்டியது குலமுரசு இதழ் இல்லையா?, இவர்களை தெரிந்து, அறிந்து இதழில் வெளியிட்ட ஆசிரியர் திரு.Dr.துரை அங்குசாமி அவர்களை எவ்வளவு பாராட்டினாலும் தகும்.

இதன் பொருட்டுதான் குலமுரசு இதழ் நாளும் வளர்ச்சி பெற்று மாதாமாதம் தங்கு தடையின்றி வெளிவர வேண்டும் என்பது காலத்தின் கட்டாயம் ஆகும்.

இந்த இதழில் 17விளம்பரங்களை அந்தந்த நிறுவனங்களை சேர்ந்த பெருமக்கள் அளித்து உதவியுள்ளார்கள். அவர்களுக்கு என் நெஞ்சார்ந்த நன்றியை பணிவுடன் இதன் மூலம் தெரிவித்துக்கொள்கிறேன்.

பெங்களூரில் பல கல்வி நிறுவனங்களை நடத்தும், தலைவர் உயர்திரு.T.பாலகிருஷ்ணா போன்ற வசதி வாய்ப்பு பெற்றவர்கள் விளம்பரம் அளித்தால் குலமுரசு மேலும் வளர்ச்சி பெறும். ஆகவே, விளம்பரம் தந்து உதவ வேண்டுகிறேன்.

சென்னை திரு. V.கோவிந்தராஜன் அவர்கள் எழுதி அனுப்பிய 'கொரோனா விழிப்புணர்ச்சி' கட்டுரையை இதழில் வெளியிட்டது ஆசிரியரின் ஒரு அறிவார்ந்த செயலாகும்.

மக்களுக்கு பெரிதும் பயன் தரும் இந்த கொரானா தொற்று பற்றிய இக்கட்டுரையை எழுதிய நம் இனப்பிரமுகரை மனதார பாராட்டுகிறேன்.

- S.A.தண்டபாணி, தலைமைச்சங்க முன்னாள் பொதுச் செயலாளர், திருச்சி-01.

★ ★ ★

நமது 24 மனை குலமுரசு ஆகஸ்ட் 2020 இதழில் நமது இன கேப்டன் ப்ரியவிக்னேஷ் ஆகாய விமானத்தில் தமிழ் அறிவிப்பை செய்ததன் மூலம் விமானப் போக்குவரத்துத் துறையில் தமிழினமே தலையில் வைத்துக் கொண்டாடுகிறது என்பதையும் திரு விஷ்ணு சங்கர் 2019ம் ஆண்டுக்கான தேர்வில் தேர்ச்சி பெற்று நம் இனத்திற்கு பெருமை சேர்த்துள்ளார் என்ற முத்தான முக்கிய செய்திகளை தாங்கள் நமது குலமுரசில் வெளியிட்டதன் மூலம் நம் இன மக்கள் தெரிந்து கொள்ள செய்ததற்கு நன்றிகள் பற்பல மாமர்.

- க.அங்கணன், M.A .,M.Com MBA ML
வழக்கறிஞர், சென்னை உயர்நீதிமன்றம் மற்றும் பிற நீதிமன்றங்கள்.

★ ★ ★

பொதுமுடக்கத்தின் காரணமாக எல்லாம் செயலற்று நின்ற நிலையிலும் குலமுரசைத் தொடர்ந்து E-Magazine ஆக இணையதளத்தின் வழியே வெளியிட்டு சாதனை புரிந்தீர்கள். மீண்டும் அச்சில் வரும்போது விநாயகர் படத்தைப் போட்டுத் தொடங்கியுள்ளீர்கள். மங்களகரமான இந்த் மரபால் குலமுரசு மென்மேலும் வளர்ச்சி பெறும். வாழ்த்துக்கள்.

- ரமாதேவி மகேந்திரன்,
அபிராமபுரம்,சென்னை -18

★ ★ ★

ஆவணி மாதக் குலமுரசில் வெளிவந்த அடியாரின் 'மனைவி' என்ற கவிதையை படித்து மிகவும் ரசித்தேன். இவர் கவிதைகள் சுவையானவை. இவர் முரசொலி பத்திரிகையில் முரசொலி அடியார் என்ற பெயரில் தொடர்ந்து எழுதி வந்ததை ரசித்துள்ளேன். இவர் எழுதிய இந்த 'மனைவி' நூலுக்கு தில்லி இலக்கிய பீடம் ரூ 1 இலட்சம் பரிசளித்ததாக கேள்விப்பட்டேன். இந்நூலில் உள்ள ஒரு கவிதையைப் படிக்கும் வாய்ப்பைத் தந்த குலமுரசுக்கு நன்றி! 'மனைவி' நூல் எங்ககு கிடைக்கும் என்தை தயவுசெய்து தெரிவியுங்கள்.

– R.ரகுராஜன், சிம்மக்கல், மதுரை.

★ ★ ★

கொரோனாவால் பாதிக்கப்பட்டவரின் சுய அனுபவத்தை திரு. கோவிந்தராஜன் அவர்களும், கொரோனாவைத் தடுப்பதற்கு உரிய முன்னெச்சரிக்கை குறித்து Dr.செல்வராஜன் அவர்களின் கட்டுரையும் பயனுள்ள வகையில் அமைந்திருந்தது.

– L.S.சண்முகராஜ், மைசூரு.

★ ★ ★

எண்ணம்போல் வாழ்க்கை என்ற தமிழ்ச்செல்வி சதாசிவம் அவர்களின் தொகுப்பில் வந்த அருளுரை ஆழ்ந்த கருத்துடையது. சிந்தனையைத் தூண்டும் சிறந்த கட்டுரை அது.

ஒரு சிறிய குறிப்பு - அந்தக் கட்டுரையின் கடைசி 3 பாராக்கள் இருமுறை அச்சாகியுள்ளன. வழக்கமாக 'குலமுரசில் இந்தத் தவறுகள் நிகழ்வதில்லை. இருந்தாலும் நிகழ்ந்துவிட்டது. இதை ஆசிரியரின் கவனத்திற்குக் கொண்டு வரவேண்டியது வாசகரின் கடமை.

– R.ரவிச்சந்திரன், திருச்சி.

★ ★ ★

விமானத்தில் தமிழ் அறிவிப்பு செய்ததை அனைத்து தமிழ் ஊடகங்களும் கொண்டாடி மகிழ்ந்தன. அந்த அறிவிப்பை செய்த கேப்டன் பிரிய விக்னேஷ் நம்மவர் என்பதை அறிவித்த குலமுரசை எப்படிப் பாராட்டினாலும் தகும். அதைவிட அதற்குத் தந்த தலைப்பு "தேன் வந்து பாயுது காதினிலே தமிழ் அறிவிப்பு விமானத்திலே" என்பது அருமையிலும் அருமை.

– ம.இராம்மூர்த்தி, ஜோலார்பேட்டை.

★ ★ ★

கடந்த இதழில் தங்கள் துணைவியார் இராமதிலகத்திற்கு நீங்கள் எழுதிய நினைவஞ்சலிக் கவிதை என் கண்களில் நீரை வரவழைத்தது. இராமதிலகம் எனக்கு ரத்த உறவு என்பதாலும் அவருக்காக எழுதப்பட்ட கவிதையின் உருக்கமும் என் நெஞ்சை நெகிழ்வித்தது. உங்கள் துணைவியாரின் நினைவும் இந்த நினைவஞ்சலிக் கவிதையும் என்றும் மனதில் நீங்கா இடம்பெற்றுவிட்டன.

– கோப்பனூர்புதூர் ம.இராமச்சந்திரன்,
தலைமை ஆசிரியர் (ஓய்வு), பொள்ளாச்சி..

★ ★ ★

24 மனையாரின் மருத்துவ உதவிக்கு
கோவை 24 மனை மருத்துவர்களின்
உதவி மொபைல் எண்ணைத் தொடர்பு கொள்க
உதவி எண் : 98431 50024
செயல்படும் நேரம் : காலை 9 மணி முதல் மாலை 8 மணி வரை

மணக்கோலம் வாசகர்கள் கவனத்திற்கு

★ மணக்கோலம் பகுதி வெளிப்படையானது. நம் இனமக்கள் வரன் தகவல்களைப் பகிர்ந்து கொள்ள உதவும் இலவச சேவைப் பகுதி. இது விளம்பரம் அல்ல. இதற்கு தனியாகக் கட்டணம் கிடையாது.

★ மணக்கோலம் பகுதியில் வரன் விபரம் வெளியிட 24 மனை குலமுரசு இதழுக்கு ஆண்டு சந்தாதாரராக இருக்கவேண்டும் என்பது மட்டுமே விதிமுறை.

★ இப்பகுதியில் வரன் பற்றிய தகவல்கள் மூன்று மாத இதழ்களில் தொடர்ந்து வெளியிடப்படும். மூன்று மாதங்களில் வரன் அமையாதவர்கள் மீண்டும் மூன்று மாதங்கள் மறுபிரசுரம் செய்து கொள்ளலாம். இம்முறையில் ஆண்டு சந்தா நிறைவடையும் காலம் வரை ஒருவர் நான்கு முறை மறுபிரசுரம் செய்து கொள்ளலாம்.

★ மணக்கோலம் பகுதியில் மறுபிரசும் செய்ய, விபரம் சேர்க்க, சந்தா விபரம் அறிய 9965900990 என்ற செல்பேசி எண்ணிற்கு தொடர்பு கொள்ளவும் அல்லது manakolam24@gmail.com என்ற மின்னஞ்சலில் தெரிவிக்கவும்.

★ வரன்களுக்குத் திருமணம் உறுதிசெய்யப்பட்டால் சேவை மைய எண்ணில் தொடர்பு கொண்டு வரன் தகவலை நீக்கிக் கொள்ளலாம்.

★ மணக்கோலம் மூலமாக வரன் அமைந்தவர்கள் திருமணப் படத்தை குலமுரசில் வெளியிட விபரங்களுடன் அனுப்பிவைத்தால், வெளியிடப்படும்

★ ஒவ்வொரு மாதமும் 5ம் தேதிக்கு முன்பு வரும் வரன் தகவல்கள் மட்டுமே அம்மாத இதழில் இடம்பெறும். அதற்குப்பின் வருபவை அதற்கடுத்த இதழில் இடம்பெறும்.

★ இப்பகுதியில் வெளியாகும் வரன் விபரங்களுக்கு வெளியிடும் குடும்பத்தாரே முழுப்பொறுப்பு. மணமகன் அல்லது மணமகள் குறித்த விபரங்களை சம்பந்தப்பட்ட குடும்பத்தாரே தொடர்பு கொண்டு விசாரித்து தங்களுடைய சொந்தப் பொறுப்பில் திருமணங்களை உறுதி செய்துகொள்ளவும்.

★ வணிக நோக்கமுடையவர்கள் - இடைத்தரகர்கள் எந்த நிலையிலும் மணக்கோலம் பகுதியைப் பயன்படுத்தி பணம் வசூலிப்பதோ - நகல் எடுத்து விற்பனை செய்வதோ - வேறு வழிகளில் பயன்படுத்துவதோ கூடாது.

★ 24 மனை குலமுரசு இதழுக்கு தபால், மின்னஞ்சல் மற்றும் வாட்ஸ்அப் மூலமாக வரும் வரன் விபரங்களை நாங்கள் எவருடனும் பகிர்ந்து கொள்வதில்லை. வேறு தளங்களிலும் நாங்கள் வெளியிடுவதில்லை.

மணக்கோலம் பதிவு செய்துள்ள சந்தாதாரர்கள் கவனத்திற்கு

மணக்கோலம் பகுதி வரன் விபரங்கள் தற்போது **சந்தா எண் (ID), சந்தா முடிவு மாதம் (EXP), சந்தா பதிவு / மறுபதிவு** ஆகிய மூன்று விபரங்களை எளிதாக சந்தாதாரர்கள் அறிந்து கொள்ளும் வகையில் மாற்றியமைக்கப்பட்டுள்ளது,

வரன் தகவலில் குறிப்பிடப்படும் **ID** எண்ணே குலமுரசு சந்தாதாரர் எண்ணாகும்.

அத்துடன் உங்கள் சந்தா முடிவடையும் மாதமும் தற்போது **ID** எண்ணிற்கு அருகிலேயே அடைப்புக் குறிக்குள் (உதாரணமாக: EXP:JAN-2021) கொடுக்கப்பட்டுள்ளது. அதனைப் பார்த்து சந்தாவை உரிய காலத்தில் புதுப்பித்துக் கொள்ளும்படி கேட்டுக்கொள்கிறோம்.

மூன்று மாதத்திற்கு ஒருமுறை மணக்கோலம் பதிவை மறுபதிவு செய்ய வேண்டியதை நினைவூட்டும் வகையில் பதிவு செய்த மாதம்/வருடம் குறிப்பிடப்படுகிறது. உதாரணமாக 06/20 என்று குறிப்பிடப்பட்டவை ஜூன் மாதத்தில் பதிவு /மறுபதிவு செய்யப்பட்ட தகவல்களாகும். 3 மாதங்களுக்குப் பிறகு 9வது மாதமான செப்டம்பர் 05ஆம் தேதிக்குள் வாடிக்கையாளர் சேவை மைய எண்ணை அல்லது மின்னஞ்சல் வழியாகத் தொடர்பு கொண்டு மீண்டும் மறுபதிவு செய்ய தகவல் தெரிவிக்க வேண்டும். தகவல் தெரிவிக்காதவர்களின் மணக்கோலம் பதிவுகள் நிறுத்தி வைக்கப்படும்.

மின்இதழாக வெளிவந்த காரணத்தால் கடந்த 5 மாதங்களாக மணக்கோலம் தகவல்கள் பெருமளவு நிறுத்தப்படாமல் பக்கத் தேவைக்கேற்ப வெளியிடப்பட்டு வருகிறது. அடுத்து வரும் இதழில் 3 மாதங்களுக்கும் மேலான பதிவுகள் நிறுத்தி வைக்கப்படும். எனவே 3 மாதம் முடிந்த அனைவரும் உடனடியாக மறுபதிவு செய்து கொள்ளும்படிக் கேட்டுக் கொள்கிறோம்.

8 வீடு ஆண்

GR8 - ID 5743 (EXP:DEC-2020) - 09/20 (MAIL)
பெயர்: K.ஹரிஸ் படிப்பு: B.E., (ECE).
பணி: TITAN, ஓசூர் வருமானம்:40,000/மாதம்
குலம்: கொரகையர் பிறந்த தேதி: .04.1994
நட்சத்திரம்: பரணி
செல்:

GR8 - ID 10292 (EXP:JAN-2021) - 09/20 (MAIL)
பெயர்: G.ப்ரிய விக்னேஷ் படிப்பு: B.A., (Flying Service)
பணி: Pilot, Indigo Airways. குலம்: தவலையர்
வருமானம்: 3,00,000/-மாதம் நட்சத்திரம்: உத்திரம்
பிறந்த நாள்: .06.1990 செல்:
தொடர்புக்கு:

GR8 - ID - (EXP: AUG 2021) - 09/20 (WA)
பெயர்: S.அருண் படிப்பு: MBA.,
பணி: வியாபாரம் வருமானம்: 25,000/-மாதம்
பிறந்த தேதி .08.1982 குலம்: மாரட்டியார்
நட்சத்திரம்: பூராடம் செல்:
தொடர்புக்கு:

GR8 - ID 10488 - (EXP: AUG 2021) - 09/20 (WA)
பெயர்: காமேஷ் வெங்கடேசன் படிப்பு: BCA.,
பணி: Cyber/Network Security Engineer, Vodafone Shared Services India, Bangalore வருமானம்: 13,00,000/-வருடம்
பிறந்த தேதி .06.1991 நட்சத்திரம்: திருவோணம்
தொடர்புக்கு:
செல்:

GR8 - ID - (EXP: AUG 2021) - 09/20 (OFF)
பெயர்: R.பிரியங்கார் படிப்பு: B.E., MBA.,
பணி: Infosys, Chennai வருமானம்: 50,000/-மாதம்
நட்சத்திரம்: பூராடம் பிறந்த தேதி .04.1994
தொடர்புக்கு: . செல்:

GR8 - ID - (EXP:) - 09/20 (OFF)
பெயர்: M.கோபி படிப்பு: B.E., MBA.,
பணி: TCS, Chennai வருமானம்: 75,000/-
நட்சத்திரம்: சதயம் பிறந்த நாள்: .06.1993
தொடர்புக்கு:

GR8 - ID 10476 (EXP:AUG-2021) - 09/20 (WA)
பெயர்: B.மணிவண்ணன் படிப்பு: B.Tech.,
பணி: Business. வருமானம்: 50,000/-
நட்சத்திரம்: மகம் பிறந்த நாள்: .12.1985
தொடர்புக்கு:
செல்:

GR8 - ID 10489 - (EXP: AUG 2021) - 09/20 (WA)
பெயர்: S.பாலசுப்ரமணி (எ) பவுல்ராஜ் படிப்பு: BCom.,
பணி: Asir Nexa, (Maruti Showroom), Accountant
வருமானம்: 17,000/-மாதம் பிறந்த தேதி .06.1982
நட்சத்திரம்: ஆயில்யம் 4ம் பாதம் குலம்: ரெட்டையவர்
தொடர்புக்கு:

GR8 - ID - (EXP: AUG 2021) - 09/20 (OFF)
பெயர்: S.அருண்செல்வன் படிப்பு: M.E.,
பணி: BOSCH Company, Bangalore வருமானம்: 50,000/-
நட்சத்திரம்: அனுஷம் பிறந்த தேதி .09.1994
தொடர்புக்கு:
செல்:

GR8 - ID 5050 - (EXP: MAY - 2021) - 09/20 (OFF)
பெயர்: B.அழகர்சாமி படிப்பு: B.E.,(CS),
பணி: Cab Jemini, Bangalore வருமானம்:7,00,000/-PA
நட்சத்திரம்: கிருத்திகை 2ம் பாதம்
பிறந்த நாள்: .05.1993, செல்:
தொடர்புக்கு:

GR8 - ID 10408 - (EXP:MAY-2021) - 09/20 (OFF)
பெயர்: A.ஸ்ரீ விஷ்ணுராஜ் பிறந்த நாள்: .12.1991
படிப்பு: B.E., (Mechanical), M.Tech., Automotive Mechatroics
பணி: Deputy Manager, Murugappa Groups, Chennai
வருமானம்: 45,000/- நட்சத்திரம்: மிருகசீரிடம்
குலம்: இரட்டையர் தொடர்புக்கு:
செல்:

GR8 - ID 7558 (EXP:NOV-2020) - 09/20 (MAIL/PH)
பெயர்: S.பிரபு (எ) பொன்செல்வம் படிப்பு: EEE.,BBA.,
பணி: Genpact (IT) MNC Company, Bangalore
குலம்: மக்கடையர் வருமானம்: 80,000/-
பிறந்த நாள்: .06.1985 நட்சத்திரம்: சித்திரை 1
தொடர்புக்கு:
செல்:

GR8 - ID 9170 (EXP: JUL-2021) - 09/20 (PH/MAIL)
பெயர்: M.மனோஜ்பிரபாகரன் படிப்பு: B.E., (ECE),
பணி : Associate-Projects, Cognizant Technology, Singapore
வருமானம்: 6300 SGD /மாதம் (சுமார் 3.3 லட்சம்)
நட்சத்திரம்: மகம் பிறந்த நாள்: .08.1989
தொடர்புக்கு:
செல்:

GR8 - ID 9805/2 (EXP:MAR-2021) - 09/20 (MAIL)
பெயர்: K.சுபாஷ் படிப்பு: MBA.,
பணி: CTS Software (H.R.), சென்னை. குலம்: குரகையர்
வருமானம்: 60,000/மாதம் பிறந்த நாள்: .03.1994
நட்சத்திரம்: அஸ்வினி (தோஷம்: 12ல் செவ்வாய்)
தொடர்புக்கு:
செல்:

GR8 - ID 7852 (EXP:JUL-2021) - 09/20 (MAIL)
பெயர்: S.சதீஷ்குமார் படிப்பு: MCA.,
பணி: TCS, Chennai வருமானம்: 50,000/-
பிறந்த தேதி: 02.1989 குலம்: மக்கடையர்
நட்சத்திரம்: உத்திரட்டாதி செல்:
தொடர்புக்கு:

GR8 - ID 9602 - (EXP: AUG 2021) - 09/20 (OFF)
பெயர்: S.தீபக் குமார் படிப்பு: B.E.,
பணி: தனியார் கம்பெனி, நுங்கம்பாக்கம்
வருமானம்: 30,000/-மாதம் பிறந்த தேதி .09.1993
நட்சத்திரம்: ஆயில்யம் செல்:
தொடர்புக்கு:

GR8 - ID - (EXP: AUG 2021) - 09/20 (WA)
பெயர்: M.செல்வராஜ் படிப்பு: B.Sc., (IT), MCA.,
பணி: SR System, Salem வருமானம்: 27,000/-மாதம்
பிறந்த தேதி .06.1988 குலம்: மக்கடையர்
நட்சத்திரம்: பரணி
தொடர்புக்கு:
செல்:

GR8 - ID 10473 - (EXP:AUG-2021) - 09/20 (WA)
பெயர்: A.குருபாதம் பிறந்த நாள்: .08.1989
படிப்பு: MA.,BL., பணி: Managing Director of Sai Guru Poly Bags
நட்சத்திரம்: பூசம் குலம்: சொப்பியர்
தொடர்புக்கு:
செல்:

GR8 - ID 10395 (EXP:MAY-2021) - 09/20 (WA)
பெயர்: S. முத்து@ஜெயப்பிரகாஷ் படிப்பு: Diplomo
பணி: Own Business (VSM Transportation) குலம்:மக்கடையர்
வருமானம்: ரூ.50,000/மாதம் நட்சத்திரம்: பூசம்
பிறந்த நாள்:02.1988 செல்:
தொடர்புக்கு: .

GR8 - ID - (EXP: (AUG 2021) - 09/20 (OFF)
பெயர்: S.ஹரி ஸ்ரீனிவாஸ் படிப்பு: B.E.,
பணி: SBI, Chennai வருமானம்: 32,000/-
பிறந்த நாள்: .11.1994 நட்சத்திரம்: பூராடம்
தொடர்புக்கு:
செல்:

GR8 - ID - (EXP:) - 09/20 (OFF)
பெயர்: K.நித்யானந்த் படிப்பு: MBA.,
பணி: HDFC Bank வருமானம்: 25,000/-
நட்சத்திரம்: உத்திரட்டாதி பிறந்த நாள்: .01.1993
தொடர்புக்கு:
செல்:

GR8 - ID 10176 (EXP:DEC-2020) - 09/20 (KANCHI)
பெயர்: R.விஜய் பிரசாத் படிப்பு: BE., (EEE)
பணி: Asst. Director (Film Making) நட்சத்திரம்: பரணி
பிறந்த நாள்: .06.1989 செல்:
தொடர்புக்கு:

GR8 - ID 10471 (EXP:AUG-2021) - 09/20 (WA)
பெயர்: M.லட்சுமணன் படிப்பு: B.Tech.,
பணி: Software Engineer, Cognizanti Chennai.
வருமானம்: 62,000 பிறந்த நாள்: .01.1993
நட்சத்திரம்: ஆயில்யம் தொடர்புக்கு:
செல்:

GR8 - ID 10241 (EXP:DEC-2020) - 09/20 (KANCHI)
பெயர்: P.மோகன் படிப்பு: Civil Engineer.,
பணி: பெங்களூர். வருமானம்: ரூ. 50,000
பிறந்த தேதி: .4.88 நட்சத்திரம்: பூரம்
தொடர்புக்கு:
செல்:

THENI PLYWOODS

அருள்மிகு தேனி ஸ்ரீ காமாட்சியம்மன் அருளாசியுடன்

தேனி பிளைவுட்ஸ்

PLYWOODS - GLASSES

IMPORTERS & DISTRIBUTORS

R.S.RAJASEKARAN B.E.,

Managing Director
Theni Plywoods

Reg. Office:
672, MADURAI ROAD,
THENI - 625531

Office:
374, ARANMANAI PUTHUR ROAD,
THENI - 625531

Phone: 252901, 255901 250395; Fax:04546 - 252901
e-mail : theniplywood@gmail.com - Web : www.theniplywoods.com

theniplywoods theniplywoods

AKAS
Caring 7 billion

AKAS DripSure
Infusions Controller
For every bed

AKAS TERUMAX Rx
Advanced Syringe pump
with drug library - stackable

Trust and Innovation
22
Since 1996

Nation wide
Service Network

For Service:

Call 098840-79116
support@akasmedical.com

AKAS INFUMAX
Advanced Infusion pump

TRAZE 12A
Carbon copy
12.1" PATIENT MONITOR

TRIOMAX
Carbon copy
ECG + SPO_2 + NIBP Monitor

QVS-100
QUICK VITAL SIGN

Measures 7 Parameters
in 2 Minutes

- Height
- Weight
- BMI
- Oxygen Saturation
- Pulse Rate
- Temperature
- Blood Pressure

TRAZE DUO II
NIBP + SPO_2 Monitor

M20
Advanced LED Vision Chart

Manufacturer of Medical Equipment Since 1996

AKAS Medical
240/1, Periya Colony,
Athipet, Ambattur,
Chennai 600 058.
Tamilnadu, India.
sales@akasmedical.com

Mob: +91 98403 79116

Available Across 29 States and 7 UT's
www.akasmedical.com

Critical Care Division
Infusion, Syringe Pumps
Patient Monitors, Oxygen Concentrator,
1/2/3 Para Monitors

Ophthalmology Division
LCD Vision Chart, A-Scan, B-Scan

Clinical Division
Quick Vital Sign, Infusion Controller

With Best Compliments from

Maha's

Pure Spices

Repackers of all Spices
Exporters Pre Packers

Fully automatic Machine Clean & Packing
50 g to 1 Kg Packs Available

PURE GOLD FOOD PRODUCTS

1/155, Nallampalli, Pollachi - 642 107.
Coimbatore - TN - Cell: 98652 79999, 96299 79999
96596 37999, 96592 67999, 87549 47999, 04259 266324
e-mail: puregoldfoodproducts@gmail.com
fssai: 12414003001787 GSTIN: 33ADVPT4243J1Z0

24 மனை தெலுங்கு செட்டியார்கள் தலைமைச் சங்கம்
155, ஈ.வே.ரா.பெரியார் நெடுஞ்சாலை,
கீழ்பாக்கம், சென்னை - 600 010.

GR8 - ID 9572 (EXP:NOV-2020) - 09/20 (OFF/PH)
பெயர் : S.நவநீதகிருஷ்ணன் படிப்பு : B.E.,M.B.A.,
பணி: IBM, Bangalore., வருமானம்: ரூ.90,000/-
பிறந்த தேதி: 07.1991 நட்சத்திரம்: உத்திரட்டாதி
குலம் : தவலயர் தொடர்புக்கு:
செல்:

GR8 - ID 10200 (EXP:DEC-2020) - 09/20 (KANCHI)
பெயர்: S.கார்த்திக் படிப்பு: B.E., (Mechanical)
பணி: Safety Officer, Saudi Arabia பிறந்த நாள்: .04.1994
வருமானம்: Rs.85,000/Month நட்சத்திரம்: அவிட்டம்
செல்:
தொடர்புக்கு:

GR8 - ID 10449 (EXP:JUL-2021) - 08/20(ZF)
பெயர்: R.சிவராமன் படிப்பு: B.Sc., (Chemistry),
பணி: JK Tyre Industries Ltd, Chennai
வருமானம்: 5,00,000/-பிறந்த நாள்: .07.1991
நட்சத்திரம்: பூரட்டாதி குலம்: மக்கடையர்
தொடர்புக்கு:
செல்:

GR8 - ID 10446 (EXP:JUL-2021) - 08/20(ZF)
பெயர்: M.கிருபாசங்கர் படிப்பு: B.E.,MBA.,
பணி: Asst. Manager, Federal Bank, Salem.
வருமானம்: 80,000/மாதம் பிறந்த நாள்: .03.1994
நட்சத்திரம்: அவிட்டம் குலம்: சொப்பியர்
தொடர்புக்கு:
செல்:

GR8 - ID 9882 (EXP:JULY-2021) - 08/20 (MAIL)
பெயர்: K.R.பிரபு பிறந்த தேதி: .12.1991
படிப்பு: BBA (Hong Kong), ACCA குலம்: தவலையர்
பணி: Product Manager, Hong Kong MNC
வருமானம்: Rs.50 lacs/month நட்சத்திரம்:ஆயில்யம்
தொடர்புக்கு:
செல்:

GR8 - ID 10071 (EXP:SEP-2020) - 08/20(OF/ZF)
பெயர்: K.மோகாச்சலம் படிப்பு: BCA.,
பணி: Own Business வருமானம்: 1,00,000/-
பிறந்த நாள்: .8.1989 நட்சத்திரம்: பூசம்
தொடர்புக்கு:
செல்:

GR8 - ID 10456 (EXP:JUL-2021) - 08/20(WA)
பெயர்: L.கமலக்கண்ணன் படிப்பு: B.Sc.,
பணி: Own Business வருமானம்: 60,000/-
பிறந்த நாள்: .04.1990 நட்சத்திரம்: அவிட்டம்
குலம்: கொரகையர்
தொடர்புக்கு:
செல்:

GR8 - ID 10459 (EXP:JUL-2021) - 08/20(MAIL)
பெயர்: து.யுவராஜ் படிப்பு: BSc., (Zoo)
பணி: CNC Machine Operator (Saudi Arabia)
வருமானம்: 60,000/- பிறந்த நாள்: .3.1987
நட்சத்திரம்: கேட்டை 4ம் பாதம்
தொடர்புக்கு:
செல்:

GR8 - ID 10447 (EXP:JUL-2021) - 08/20(ZF)
பெயர்: V.சிவசங்கர் படிப்பு: B.E.,
பணி: Software Engineer, Hexaware Technologies , Chennai
வருமானம்: 12.9 lacs/annum பிறந்த நாள்: .06.1992
நட்சத்திரம்: சுவாதி குலம்: சொப்பியர்
தொடர்புக்கு:
செல்:

GR8 - ID 9165 - (EXP:JAN-2021) - 08/20 (WA)
பெயர்: S.கார்த்திகேயன் குலம்: தவலையர்
படிப்பு: M.E., (Computer Science & Engg),
பணி: IT, Cognizant Technology Solution, (CTS),Chennai
நட்சத்திரம்: மகம் பிறந்த நாள்: .05.1994
தொடர்புக்கு:
செல்:

GR8 - ID 10134 (EXP:NOV-2020) - 08/20 (OFF)
பெயர்: V.நரேன்குமார் படிப்பு: B.E.,
பணி: JVNP Solutions Private Limited, Chennai
வருமானம்: 1.5 Lakh/Month பிறந்த நாள்: .1.1993
நட்சத்திரம்: அனுஷம் (சுத்த ஜாதகம்)
செல்:
தொடர்புக்கு:

GR8 - ID 10436 (EXP: JUN-2021) - 07/20(ZF)
பெயர்: G.கோவிந்த பாலகிருஷ்ணன் படிப்பு: B.Com.,
பணி: Business வருமானம்: 40,000/-
பிறந்த நாள்: .10.1983 நட்சத்திரம்: சுவாதி
குலம்: பசுபதி கோட்டயவர்
தொடர்புக்கு:
செல்:

GR8 - ID 10417/1 -(EXP:MAY-2021) 07/20 (MAIL/ZF)
பெயர்: C.அருண்குமார் படிப்பு: BE (Mech)
பணி; ASM Technologies, Design engineer , Bangalore
வருமானம்: 7,20,000/வருடம் பிறந்த நாள்: .06.1994
நட்சத்திரம்: கிருத்திகை குலம்: தவலையர்
தொடர்புக்கு:
செல்:

GR8 - ID 9580 (EXP: JAN-2021) - 07/20(GF)
பெயர்: B.சிவசங்கர் பிறந்த நாள்: .11.1987
நட்சத்திரம்: மகம் குலம்: பசுபதி கோட்டயவர்
தொடர்புக்கு:
செல்:

மணக்கோலம் பகுதிக்கு விண்ணப்பிப்பவர்கள் 24 மனை குலமுரசு இதழுக்கு ஆண்டுச் சந்தாதாரர்களாக இருக்கவேண்டும். ஆண்டு சந்தா ரூ. 200/- .

GR8 - ID 8546 - (EXP: JAN-2020) 08/20(OFF/KANCHI)
பெயர்: R.விஸ்வநாதன்@ கங்கை பிறைசூடர்
படிப்பு: MCA., பணி: Associate Projects, CTS, Chennai
வருமானம்: ரூ. 67,000/மாதம்
பிறந்த நாள்: .06.1988
நட்சத்திரம்: பூரம் 3ம் பாதம் (சுத்த ஜாதகம்)
தொடர்புக்கு:
செல்:

GR8 - ID 10320 (EXP:JAN-2021) - 07/20 (OFF/ZF)
பெயர்: P.விமலேஷ் படிப்பு: B.E.,
பணி: Axis Bank வருமானம்: 25,000
பிறந்த நாள்: 12.1994 நட்சத்திரம்: ரோகிணி
தொடர்புக்கு:
செல்:

GR8 - ID 10308 (EXP:JAN-2021) - 07/20 (WA/ZF)
பெயர்: Dr.N. மதிவாணன் படிப்பு: M.Pharm PhD.,
பணி: Associate Director, Pharm Sci R&D, Pfizer Healthcare, Chennai
வருமானம்: 27 லட்சம்/வருடம்
பிறந்த நாள்: 02.1980 நட்சத்திரம்: ஆயில்யம்
தொடர்புக்கு:
செல்:

GR8 - ID 10031 (EXP:AUG-2020) - 07/20 (OFF/MAIL)
பெயர்: சுரேஷ் பாலாஜி படிப்பு: B.E., EEE.,
பணி : Senior Engineer at Robert Bosch, Bangalore
வருமானம்: 65,000/-மாதம் குலம்: மக்கடையர்
பிறந்த நாள்: .06.1994 நட்சத்திரம்: அஸ்வினி
தொடர்புக்கு:
செல்:

GR8-ID 10278 (EXP:DEC-2020) - 07/20 (WA)
பெயர்: N.ஜெய மோகன கிருஷ்ணன் படிப்பு: B.E., (Mech)
பணி: Pilot, Spice Jet Airline பிறந்த தேதி: 01.1987
நட்சத்திரம்: உத்திராடம் குலம்: மக்கடையர்
தொடர்புக்கு:
செல்:

GR8 - ID 10437 (EXP: JUN-2021) - 07/20(ZF)
பெயர்: N.அருண் படிப்பு: B.Tech.,
பணி: Petroleum Engineer வருமானம்: 40,000/-
பிறந்த நாள்: .5.1992 நட்சத்திரம்: ரேவதி
குலம்: தவலையர்
தொடர்புக்கு:
செல்:

GR8 - ID 9108 (EXP:JUN-2021) - 07/20(ZF)
பெயர்: M.நித்தின்குமார் படிப்பு: MCA.,
பணி: Software Engineer, Bangalore
வருமானம்: 3 to 4,00,000/- பிறந்த நாள்: .6.1993
நட்சத்திரம்: அனுஷம் குலம்: சொப்பியவர்
தொடர்புக்கு:
செல்:

GR8 - ID 9243 (EXP:NOV-2020) - 07/20 (MAIL)
பெயர்: A.கோகுல்குமார் படிப்பு: B.E.,
பணி: Senior Software Engineer, L&T, Porur.
நட்சத்திரம்: புனர்பூசம் வருமானம்: 72,000/-
குலம்: ராஜகவலயவர்
பிறந்த நாள்: .07.1993 (ராகு, கேது உண்டு)
தொடர்புக்கு:
செல்:

GR8 - ID 10433 (EXP:JUN 2021) - 07/20(ZF/WA)
பெயர்: S.நரசிம்மன் படிப்பு: M.E., (ECE),
பணி: Hardware Engineer வருமானம்: 50,000/-
பிறந்த நாள்: .9.1993 நட்சத்திரம்: அனுஷம்
(ராகு, கேது தோஷம் உள்ளது,) குலம்: மக்கடையர்
தொடர்புக்கு:
செல்:

GR8 - ID (EXP:) - 07/20(ZF)
பெயர்: B.கார்த்திக் படிப்பு: B.E.,
பணி: Chennai வருமானம்: 70,000/-
பிறந்த நாள்: .03.1992 நட்சத்திரம்: கார்த்திகை
குலம்: மக்கடையர்
தொடர்புக்கு:
செல்:

GR8- ID 10297 (EXP:JAN-2021) - 07/20 (MAIL)
பெயர்: R.ஜோதிகிருஷ்ணா பிரசன்னா
படிப்பு: B.E., M.E.,(EEE) பணி: Service Engineer
வருமானம்: ரூ.45,000/- குலம்: பில்லிவங்கரவர்
நட்சத்திரம்: உத்திரம் பிறந்த நாள்: .05.1993
தொடர்புக்கு:
செல்:

GR8- ID 10298 (EXP:JAN-2021) - 07/20 (MAIL)
பெயர்: P.ரெங்கராஜ் படிப்பு: 12th
பணி: சுயதொழில்/வியாபாரம் வருமானம்: ரூ.35,000/-
குலம்: பில்லிவங்கரவர் நட்சத்திரம்: அஸ்வினி
பிறந்த நாள்: .06.1984 செல்:
தொடர்புக்கு:

GR8 - ID 10403 - (EXP:MAY-2021) - 06/20(WA)
பெயர்: S.மணிவண்ணன் படிப்பு: M.E.,(Auto), MBA.,
பணி: Big Basket, Regional Training Manager
வருமானம்: 80,000/- பிறந்த நாள்: 01.1990
நட்சத்திரம்: திருவாதிரை குலம்: தவலையர்
தொடர்புக்கு:
செல்:

GR8 - ID 10414 - (EXP:MAY-2021) - 06/20 (WA)
பெயர்: R.கிருஷ்ணபிரசாத் படிப்பு: M.Com.,
பணி: Tally accountant in Tirupur வருமானம்: 25,000/-
பிறந்த நாள்: .06.1993 நட்சத்திரம்: மூலம்
குலம்: தவலையர்
செல்:

வரன் பற்றிய தகவல்கள் 3 மாத இதழ்களில் மட்டும் வெளியிடப்படும். அடுத்த மூன்று மாதங்கள் வெளிவர மீண்டும் தகவல் தெரிவிக்கவேண்டும்.

GR8 - ID 10028 (EXP:AUG-2020) - 06/20 (WA)
பெயர்: அ. கமலேஷ் படிப்பு: M.Tech.,
வருமானம்: 50,000/-மாதம் குலம்: பில்லிவங்குருவர்
பிறந்த நாள்: .05.1977 நட்சத்திரம்: சுவாதி
தொடர்புக்கு:
செல்:

GR8 - ID 10415 - (EXP: MAY 2021) - 06/20 (OFF)
பெயர்: V.R.சரத்குமார் படிப்பு: B.E., (Mechanical Engg),பணி; Private வருமானம்: 40,000/-
நட்சத்திரம்: சதயம் பிறந்த நாள்: .07.1993
தொடர்புக்கு:
செல்:

GR8 - ID 7874 (EXP:AUG-2020) - 06/20 (MAIL/KANCHI)
பெயர்: G.பூவராக பரணிதரன் படிப்பு: B.Tech., (IT),
பணி : Software Engineer, Polaris, Chennai குலம்: மக்கடையர்
வருமானம்: 9,00,000/-வருடம் பிறந்த நாள்: .11.1986
நட்சத்திரம்: உத்திரம் 1ம் பாதம் (ராகு, கேது உண்டு)
தொடர்புக்கு:
செல்:

GR8 - ID 10402 - (EXP:MAY-2021) - 06/20 (OFF)
பெயர்: R.ஹரீஸ் சுந்தர் படிப்பு: B.E., (E&I), MBA.,
பணி; Technical Analyst, HCL Technologies, Chennai
வருமானம்: 10,00,000/-வருடம்
நட்சத்திரம்: சித்திரை குலம்: மக்கடையர்
பிறந்த நாள்: .10.1992
தொடர்புக்கு:
செல்:

GR8 - ID 10405 - (EXP:MAY-2021) - 06/20 (OFF)
பெயர்: C.T.சாய் நிரஞ்சன் படிப்பு: B.E., (Civil),
பணி; சொந்த தொழில் நட்சத்திரம்: அஸ்தம்
பிறந்த நாள்: .04.1994
தொடர்புக்கு:
செல்:

GR8 - ID 10319 (EXP:JAN-2021) - 06/20 (OFF)
பெயர்: M.தங்கவேல் விஷ்ணு படிப்பு: B.Tech.,
பணி: IT, Bangalore. வருமானம்: ரூ.82,000
பிறந்த நாள்: 03.1989 நட்சத்திரம்: பூராடம்
தொடர்புக்கு:
செல்:

GR8-ID 10120 - (EXP:NOV-2020) - 05/20 (WA)
பெயர்: R.உதயகுமார் படிப்பு: BBA.,
பணி: Own Business - Photos&Video Software Solutions
வருமானம்: ரூ. 3,00,000/வருடம்
பிறந்த தேதி: 10.1984 நட்சத்திரம்: கிருத்திகை
தொடர்புக்கு:

GR8 - ID 10038 -(EXP:AUG-2020) - 06/20(OFF/PH)
பெயர்: D.வினோத்குமார் படிப்பு: B.E., (Civil),
பணி: Alliance, Chennai வருமானம்: 80,000/-
நட்சத்திரம்: ரோகிணி பிறந்த நாள்: .02.1986
தொடர்புக்கு:
செல்:

GR8 - ID 10412 (EXP:MAY-2021) - 06/20 (WA)
பெயர்: R. சரவணகுமார் படிப்பு: SSLC.,
பணி: ராமகிருஷ்ணா குரூப் இண்டஸ்ட்ரீஸ்
வருமானம்: ரூ.30,000/- பிறந்த நாள்: .07.1992
நட்சத்திரம்: அஸ்வினி குலம்: தவலையர்
தொடர்புக்கு:
செல்:

GR8 - ID 10135 - (EXP: NOV-2020) - 06/20 (OFF)
பெயர்: R.சங்கர் படிப்பு: B.Com.,
பணி: PNB Housing Finance, Chennai.
வருமானம்: ரூ.35,000 பிறந்த நாள்: .12.1991
நட்சத்திரம்: அஸ்வினி குலம்: தவலையர்
தொடர்புக்கு:
செல்:

GR8 - ID 10397 (EXP:MAY-2021) - 06/20 (WA)
பெயர்: S. பிரதீப்குமார் படிப்பு: SSLC.,
பணி: டையிங் சூப்பர்வைசர், பெருந்துறை சிப்காட்
வருமானம்: ரூ.20,000/- & மினி டெம்போ
பிறந்த நாள்: .07.1987 நட்சத்திரம்: மூலம் 1ம் பாதம்
குலம்: குரகையர் தொடர்புக்கு:
செல்:

GR8- ID 7235 - (EXP: NOV-2020) - 06/20 (WA)
பெயர்: G.ஸ்ரீவிஷ்ணு கிரண் படிப்பு: B.Com.,
பணி: OWN BUSINESS.60 YEAR OLD BUSINESS
வருமானம்: ரூ.1,00,000 நட்சத்திரம்: மிருகசீரிடம்
குலம்: கொரகையர் பிறந்த நாள்: .09.1991
தொடர்புக்கு:
செல்:

GR8-ID 8466 (EXP: DEC-2020) - 06/20 (OFF/WA)
பெயர்: S.சஞ்ஜீத்குமார் படிப்பு: BE.,
பணி: தமிழ்நாடு கிராம வங்கி துணை மேலாளர் (அரசு)
பிறந்த தேதி: .3.1996 வருமானம்: ரூ. 50,000
நட்சத்திரம்: அவிட்டம்
செல்:
தொடர்புக்கு:

GR8 - ID 9850- (EXP:APR-2021) - 06/20(OFF/WA)
பெயர்: A.M.பாலாஜி வருமானம்: ரூ.80,000/மாதம்
படிப்பு: M.B.A., பணி: வியாபாரம், மதுரை.
பிறந்த நாள்: .01.1986 நட்சத்திரம்: அவிட்டம்
குலம்: மக்கடையர் செல்:
தொடர்புக்கு:

மணக்கோலம் பகுதி விளம்பரப் பகுதி அல்ல. இதற்கு தனிப்பட்ட கட்டணம் ஏதும் கிடையாது. வரன் தகவல்களைப் பகிர்ந்து கொள்வதற்கான இலவச சேவைப் பகுதி.

GR8 - ID 10393 (EXP:MAY-2021) - 05/20 (WA)
பெயர்: V. ஜனார்த்தனன் படிப்பு: B.E., MBA.,
பணி: IBM, Bangalore வருமானம்: ரூ.52,000/-
பிறந்த நாள்: .05.1991 குலம்: இரட்டையவர்
நட்சத்திரம்: திருவோணம்
தொடர்புக்கு:
செல்:

GR8- ID 10125 - (EXP:NOV-2020) - 04/20 (WA)
பெயர்: M.நல்லீஸ்வரன் கோகுல்ராஜ் படிப்பு: B.E., ECE.,
பணி: Senior Software Engineer, PWC- US, Bangalore.
வருமானம்: ரூ.80,000+ நட்சத்திரம்: சதயம்
குலம்: தவலையர்
பிறந்த நாள்: .10.1993 (ராகு, கேது தோஷம் உள்ளது)
தொடர்புக்கு:
செல்:

GR8 - ID 10279 - (EXP:DEC-2020) - 05/20 (WA)
பெயர்: C.கிஷோர்குமார் படிப்பு : B.E.(EEE)
பணி: Regional Manager - Chennai. வருமானம்: 50,000
பிறந்த நாள்: .10.1988 நட்சத்திரம்: மிருகசீரிடம்
தொடர்புக்கு:
செல்:

GR8- ID 9609 - (EXP:NOV-2020) - 04/20 (WA)
பெயர்: M. ஜோகிந்த் படிப்பு : B.E.,MBA
பணி: Management Consulting, Bangalore.
வருமானம் : 2,25,000/மாதம் பிறந்த நாள்:.11.1987
நட்சத்திரம்: ரோகிணி (சுத்த ஜாதகம்)
தொடர்புக்கு:

GR8 - ID 7190 (EXP:MAY-2021) - 05/20 (WA)
பெயர்: Dr. நா. தினேஷ் படிப்பு: MBBS.,
பணி: மருத்துவர் வருமானம்: 6 - 8 லட்சம்
பிறந்த நாள்: .05.1990 (சுத்த ஜாதகம்)
குலம்: மக்கடையர் நட்சத்திரம்: ஆயில்யம்
தொடர்புக்கு:
செல்:

GR8 - ID 10384 (EXP:APR-2021) - 05/20 (WA)
பெயர்: K.S.சக்திவேலு படிப்பு: B.E.(ECE).,
பணி: Self Employed, SAS Accounting Solutions.
வருமானம்: 70,000/மாதம் நட்சத்திரம்: சதயம்
குலம்: சொப்பியர் பிறந்த நாள்: .09.1993
தொடர்புக்கு:
செல்:

GR8 - ID 10358 (EXP:FEB-2021) - 04/20 (OFF)
பெயர்: M.விக்னேஷ்வரன் படிப்பு: BE.,
பணி: ITI Instructor வருமானம்: ரூ.30,000
குலம்: மக்கடையர் பிறந்த நாள்: .06.1989
செல்: நட்சத்திரம்: பரணி
தொடர்புக்கு:

GR8 - ID 10390 (EXP:MAY-2021) - 05/20 (WA)
பெயர்: M. வெங்கடேஷ் படிப்பு: MBA
பணி: Finance Department (KIML - Hyundai Supplier) Chennai.
வருமானம்: 30,000/மாதம் பிறந்த நாள்: .09.1991
நட்சத்திரம்: மிருகசீரிஷம்
தொடர்புக்கு:
செல்:

GR8 - ID 10388 (EXP:APR-2021) - 05/20 (WA)
பெயர்: T. சூர்ய பிரகாஷ் படிப்பு: ITI (Diploma)
பணி: ISRO, Bengaluru (Central Govt)
வருமானம்: 45,000/மாதம் பிறந்த நாள்: .10.1990
நட்சத்திரம்: அவிட்டம் (ராகு, கேது உண்டு.)
குலம்: பில்லிவங்குருவர் செல்:
தொடர்புக்கு:

GR8- ID 9648/2- (EXP:DEC-2020) - 05/20 (WA)
பெயர்: K.சிவபிரதாப் படிப்பு: B.Tech., (Petro Chemical)
பணி: Bangalore. வருமானம்: 42,000/-
குலம்: சொப்பியவர் நட்சத்திரம்: பரணி 3ம் பாதம்
பிறந்த நாள்: .07.1993
தொடர்புக்கு:
செல்:

GR8 - ID 10391 - EXP:MAY2021- 05/20 (WA)
பெயர்: S.உமாமகேஸ்வரன் படிப்பு: B.Tech.,
பணி: Software Engineer, Chennai
வருமானம்: 50,000/மாதம் பிறந்த நாள்: .05.1994
குலம்: மக்கடையர் நட்சத்திரம்: பூசம்
தொடர்புக்கு:
செல்:

GR8-ID 10193 (EXP:DEC-2020) - 04/20 (KANCHI)
பெயர்: R.வெங்கடேசன்(மறுமணம்) படிப்பு: B.Com.,
பணி: கணக்கீட்டாளர், தமிழ்நாடு மின்சார வாரியம், அரசு பணி பிறந்த தேதி: .05.77
வருமானம்: ரூ. 40,000 நட்சத்திரம்: பூராடம்
தொடர்புக்கு: A.ராமதாஸ், திருக்கோவிலூர்.
செல்:

GR8 - ID 10078 (EXP:SEP-2020) - 04/20 (OFF)
பெயர்: J.பிரவின்ராஜ் வருமானம்:2,50,000/ஆண்டு
பணி: AGS Health, Chennai. பிறந்த தேதி: .12.1990
படிப்பு: Dip.Instrumentation & Control
நட்சத்திரம்: பூராடம் (7இல் செவ்வாய்)
குலம்: சொப்பியர் செல்:
தொடர்புக்கு:

GR8 - ID 7822 (EXP:JUN-2021) - 04/20(OFF/KANCHI)
பெயர்: S.சதீஷ்குமார் படிப்பு: B.E., MBA.,
பணி: B.G.R.Enterprises, Chennai வருமானம்: 53,000/-
பிறந்த தேதி: .09.1988 நட்சத்திரம்: திருவாதிரை
தொடர்புக்கு:
செல்:

8 வீடு பெண்

BR8- ID 10198 (EXP:DEC 2020) - 09/20 (ZF)
பெயர்: S.ஸ்ரீஸ்வர்ணலட்சுமி படிப்பு: M.Tech., (IT).
பணி: Infosys, Chennai வருமானம்: 30,000/-
பிறந்த நாள்: .10.1995 குலம்: பில்லிவங்குருவர்
நட்சத்திரம்: உத்திரட்டாதி (சுத்த ஜாதகம்)
தொடர்புக்கு:
செல்:

BR8- ID 10475 (EXP:AUG 2021) - 09/20 (WA)
பெயர்: C.சுகன்யாதேவி படிப்பு: M.Tech.,
பிறந்த நாள்: .08.1997 நட்சத்திரம்: உத்திரம்
தொடர்புக்கு:
செல்:

BR8- ID 8224 (EXP: JUN 2021) - 09/20 (WA)
பெயர்: M.சாந்தா படிப்பு: B.Tech., (IT), M.E., (C.S)
குலம்: கொரகையர் பிறந்த நாள்: .03.1997
நட்சத்திரம்: அவிட்டம்
தொடர்புக்கு:
செல்:

BR8- ID 10469 (EXP: AUG 2021) - 09/20 (WA)
பெயர்: S.ஸ்ரேயா படிப்பு: BDS.,
பணி: Private Clinic வருமானம்: 25,000/-
குலம்: தவலையர் பிறந்த நாள்: .12.1996
நட்சத்திரம்: பூரம்
தொடர்புக்கு:
செல்:

BR8- ID 10492 (EXP: AUG 2021) - 09/20 (WA)
பெயர்: M.ராஜலட்சுமி படிப்பு: B.L.,
பணி: Lawyer குலம்: தவலையர்
பிறந்த நாள்: .11.1987 நட்சத்திரம்: விசாகம் 1ம் பாதம்
தொடர்புக்கு:
செல்:

BR8- ID 10238 (EXP:DEC-2020) - 09/20 (KANCHI/WA)
பெயர்: R.மோகனபிரியா படிப்பு: BE.,MBA.,
பணி: TCS, Chennai. குலம்: தவலையர்
வருமானம்: ரூ.35,000/- பிறந்த நாள்: .09.1995
நட்சத்திரம்: பூரம் செல்:
தொடர்புக்கு:

BR8 - ID 10160 (EXP:DEC-2020) - 09/20 (WA)
பெயர்:N.ஹேமலதா படிப்பு: BE (ECE)., MBA.,
பிறந்த நாள்:.07.1996 குலம்: கொரகையர்
நட்சத்திரம்: புனர்பூசம் செல்:
தொடர்புக்கு:

BR8 - ID 10484 - (EXP: AUG 2021) 09/20 (WA)
பெயர்: V.சரண்யா படிப்பு: B.Com.,
பிறந்த நாள்: .05.2000 நட்சத்திரம்: உத்திரட்டாதி
(ராகு கேது உள்ளது) குலம்: மக்கடையர்
தொடர்புக்கு:
செல்:

BR8 - ID 5300 - (EXP: JUL 2021) 09/20 (OFF)
பெயர்: S.மோனிகா (மறுமணம்) படிப்பு: BA.Eng.
பணி: Computer Operator வருமானம்: ரூ.10,000/-
பிறந்த நாள்: .11.1992 நட்சத்திரம்: பூரம்
குலம்: பில்லிவங்குருவர்
தொடர்புக்கு:
செல்:

BR8 - ID 9888 - (EXP: AUG 2021) 09/20 (OFF)
பெயர்: M.துளசி படிப்பு: M.Sc.,
பிறந்த நாள்: .08.1998 செல்:
தொடர்புக்கு:

BR8 - ID 9822 - (EXP: AUG 2021) 09/20 (OFF)
பெயர்: S.ஹஷிதா படிப்பு: M.Com.,
பிறந்த நாள்: .02.1996 நட்சத்திரம்: புனர்பூசம்
தொடர்புக்கு:

BR8 - ID 9887 - (EXP:AUG-2021) 09/20 (WA)
பெயர்: B.பூமா படிப்பு: DECE., BCA.,
பணி: Ganesh cartons (Accounts) பிறந்த நாள்: .03.1996
நட்சத்திரம்: உத்திரம்
தொடர்புக்கு:

BR8 - ID 10240 (EXP:DEC-2020) - 09/20 (KANCHI)
பெயர்: Dr.K.விஷ்ணுபிரியா படிப்பு: B.D.S.,
பணி: அரசு மருத்துவமனை (தற்காலிக பணி),
விருதுநகர். பிறந்த நாள்: .06.1995
நட்சத்திரம்: ரேவதி செல்:
தொடர்புக்கு:

BR8 - ID 7975 (EXP: AUG-2021) - 09/20 (WA)
பெயர்: S.யோக பிரீத்தி படிப்பு : B.E (CSE).,
பணி: Software Engineer வருமானம்: 50,000
பிறந்த நாள்: .03.1991 நட்சத்திரம்: மூலம் பாதம் 4
குலம்: தவலையர்
தொடர்புக்கு:
செல் :

BR8 - ID 10458 - (EXP:JUL-2021) 08/20 (GF)
பெயர்: B.பாக்கியலட்சுமி பணி: Assistant Professor
வருமானம்:ரூ.15,000 பிறந்த நாள்: .08.1994
நட்சத்திரம்: மூலம்
தொடர்புக்கு:
செல்:

BR8 - ID 10455 - (EXP:JUL-2021) 08/20 (MAIL)
பெயர்: S.கீர்த்தனா படிப்பு: B.E.,(CS)
பணி: Bangalore வருமானம்:ரூ.50,000/மாதம்
பிறந்த நாள்: .12.1996 நட்சத்திரம்: அவிட்டம்
குலம்: மக்கடையர் செல்:
தொடர்புக்கு:

BR8 - ID 10132/1 - (EXP:NOV-2020) 08/20 (OFF)
பெயர்: S.மல்லிகா படிப்பு: M.Sc.,M.Phil.,
பணி: Professor, Private College, Hosur வருமானம்:ரூ.15,000
பிறந்த நாள்: .09.1995 நட்சத்திரம்: மகம்
குலம்: ரெட்டையர் தொடர்புக்கு:
செல்:

BR8- ID 8613 (EXP:NOV-2020) - 08/20 (MAIL/ZF)
பெயர்: S.சாகித்யா படிப்பு : B.E(IT), MBA
பணி: L&T வருமானம்: 30,000/-
பிறந்த நாள்: .04.1993 நட்சத்திரம்: ஆயில்யம்
குலம்: தவலையர் செல்:
தொடர்புக்கு:

BR8 - ID 10132/2 - (EXP:NOV-2020) 08/20 (OFF)
பெயர்: S.ஜீவிதா (மறுமணம்) படிப்பு: B.E.,
பணி: CTS, Bangalore. வருமானம்: ரூ.30,000
குலம்: ரெட்டையர் பிறந்த நாள்: .06.1994
நட்சத்திரம்: உத்திராடம் செல்:
தொடர்புக்கு:

BR8 - ID 9691 (EXP:DEC-2020) - 08/20 (OFF)
பெயர்: K.ஹேமலதா (மறுமணம்) படிப்பு: B.E.,
பணி: CSC, Bangalore. வருமானம்: 75,000/-
நட்சத்திரம்: பூசம் பிறந்த நாள்: .03.1985
குலம்: சொப்பியவர் செல்: தொடர்புக்கு:

BR8 - ID 10317 (EXP:JAN-2021) - 03/20 (OFF)
பெயர்: K.விஜயஜோதி (மறுமணம்) படிப்பு: B.Tech.,
பணி: TCS வருமானம்: 80,000/-
பிறந்த நாள்: .02.1983 செல்:
தொடர்புக்கு:

BR8 - ID 9031 (EXP:JUN-2021) - 07/20 (OFF)
பெயர்: P.காயத்ரி படிப்பு: B.E.,
பணி: Accenture, Chennai. வருமானம்: ரூ. 25,000/-
குலம்: மக்கடையர் பிறந்த நாள்: .05.1995
நட்சத்திரம்: மிருகசீரிஷம் செல்:
தொடர்புக்கு:

BR8 - ID 10262 - (EXP:DEC-2020) 06/20 (KANCHI)
பெயர்: B.பூஜா படிப்பு: B.Arch., (Studying 5th Year)
பிறந்த நாள்: .07.1997 நட்சத்திரம்: ஹஸ்தம்
தொடர்புக்கு:
செல்:

BR8- ID 10424 (EXP:JUN-2021) - 07/20 (MAIL)
பெயர்: V.வர்ஷா படிப்பு : M.A.(Human Resource)
பணி: Asst Professor in MahalakshmiCollege,Avadi ,Chennai
பிறந்த நாள்: .11.1993 குலம்: தவலையர்
நட்சத்திரம்: விசாகம் 1ஆம் பாதம்
தொடர்புக்கு:
செல்:

BR8 - ID 5132 - (EXP:MAY-2021) - 07/20 (WA)
பெயர்: ஐ.வீரபவித்ரா பிறந்த நாள்: .03.1991
படிப்பு: BBM., நட்சத்திரம் : உத்திரம் 1ம் பாதம்
குலம்: தவலையர் (வேளாம்பூண்டி வீரமாத்தியம்மன்)
தொடர்புக்கு:
செல்:

BR8 - ID 7629 (EXP:NOV-2020) - 07/20 (ZF)
பெயர்: N.ஹரிணி படிப்பு: B.E.,MBA.,
பணி: TCS, Chennai. வருமானம்: ரூ. 40,000/-
பிறந்த நாள்: .05.1994 குலம்: கொரகையர்
நட்சத்திரம்: மகம்
தொடர்புக்கு:

BR8- ID 9875 (EXP:JUN-2021) - 07/20 (ZF)
பெயர்: K.கலைவாணி படிப்பு: B.E., (ECE),
பணி: Canara Bank (Government Job) குலம்: தவலையர்
வருமானம்: 27,000/- பிறந்த நாள்: .11.1992
நட்சத்திரம்: புனர்பூசம் 1ம் பாதம்
தொடர்புக்கு:
செல்:

BR8 - ID 10420 - (EXP:MAY-2021) - 06/20 (WA)
பெயர்: M.யுவராணி படிப்பு : B.Sc B.Ed.,
பிறந்த நாள்:.06.1997 நட்சத்திரம்: கேட்டை
குலம்: தவலையர்
தொடர்புக்கு:
செல்:

BR8 - ID 7534 - (EXP:AUG-2020) - 06/20 (WA)
பெயர்: M.மோகனபிரியா படிப்பு: B.E.,
பணி: CTS,Chennai பிறந்த தேதி: .07.1994
நட்சத்திரம்: பூரம் குலம்: தவலயர்
செல்:
இடம்:

BR8 - ID 8700 - (EXP: MAY2021) - 05/20 (WA)
பெயர்: K.தாரணி படிப்பு: B.Tech (IT).,
பணி: Software Engineer, Comcast India.
பிறந்த நாள்: .07.1992
வருமானம்: 12 லட்சம்/வருடம் நட்சத்திரம்: பூராடம்
தொடர்புக்கு:
செல்:

BR8 - ID 8011 - (EXP:MAY-2021) - 06/20 (WA)
பெயர்: V.ஹேமேஸ்வரி படிப்பு : B.Sc (CS)., MCA.,
பிறந்த நாள்:.11.1995 நட்சத்திரம்: பூசம்
தொடர்புக்கு:
செல்:

BR8 - ID 10417/2 -(EXP:MAY-2021) 06/20 (MAIL)
பெயர்: C.தீபலட்சுமி படிப்பு: M.Sc.,(CS)
பிறந்த நாள்: .12.1997 நட்சத்திரம்: விசாகம்
குலம்: தவலையர் செல்:
தொடர்புக்கு:

BR8- ID 9560 - (EXP:MAY-2021) - 05/20 (WA)
பெயர்: க.மஹாலக்ஷ்மி படிப்பு: M.B.B.S., (House Surgeon)
பிறந்த தேதி: .06.1995 நட்சத்திரம்: அஸ்தம்
குலம்: மக்கடையர் செல்:
தொடர்புக்கு:

BR8 - ID 9633 (EXP:NOV-2020) - 05/20 (WA)
பெயர்: R.மிதுலா தேவி படிப்பு: B.E., (ECE),
பணி: HCL Tech, Madurai பிறந்த நாள்: .11.1994
நட்சத்திரம்: மகம் குலம்: பசுபதிகோட்டையவர்
தொடர்புக்கு:
செல்:

BR8 - ID 10293- (EXP:JAN-2021) - 04/20 (OFF)
பெயர்: R.K.மாலினி படிப்பு: B.Sc.,MLT
பிறந்த நாள்: .08.1996 நட்சத்திரம்: மகம்
குலம்: சொப்பியர் செல்:
தொடர்புக்கு:

BR8 - ID 7594- (EXP:NOV-2020) - 04/20 (OFF/PH)
பெயர்: K. சரண்யா படிப்பு: B.Sc., MCA.,
பணி: Preparing to Govt Job பிறந்த நாள்: .09.1989
நட்சத்திரம்: ஆயில்யம் 3ம் பாதம் குலம்: கொரகையர்
தொடர்புக்கு:
செல்:

BR8 - ID 10166 (EXP:DEC-2020) - 04/20 (OFF)
பெயர்: R.மேனகா படிப்பு: B.Sc.,MBA.,
பிறந்த நாள்: .08.1995 நட்சத்திரம்: பூராடம்
செல்:
தொடர்புக்கு:

BR8- ID 9698 (EXP:JAN-2021) - 04/20 (MAIL)
பெயர்: S.திவ்யஸ்ரீ படிப்பு : B.Tech.,(IT)
பணி: Software Testing, INCEDO வருமானம்: ரூ. 40,000/-
நட்சத்திரம்: விசாகம் 4ம் பாதம்
பிறந்த நாள்: .11.1991 குலம்: மக்கடையர்
தொடர்புக்கு:
செல்:

BR8 - ID 10146 (EXP:NOV-2020) - 04/20 (OFF)
பெயர்: M.மைதிலி பிரியங்கா குலம்: மக்கடையர்
படிப்பு: BCA.,M.Sc.,M.B.A.,
பிறந்த நாள்: .04.1996 நட்சத்திரம்: பூரம்
தொடர்புக்கு:
செல்:

16 வீடு ஆண்

GR16- ID 6682 (EXP:JAN-2021) - 09/20 (MAIL)
பெயர்: M.கோகுல்ராமன் படிப்பு: M.Sc., M.Ed.,M.Phil.,
பணி: அரசு முதுகலை பட்டதாரி ஆசிரியர், இராசிபுரம்
வருமானம்: 77,000/- பிறந்த நாள்: .04.1985
நட்சத்திரம்: புனர்பூசம் குலம்: வம்மையர்
தொடர்புக்கு:
செல்:

GR16 - ID 7698 (EXP:JAN-2021) - 09/20 (WA)
பெயர்: S.யோகேஷ் படிப்பு: B.E.,(MECH)
பணி: Field Investigator (Nilgiri Dist.) பிறந்த நாள்: .02.1994
வருமானம் : ரூ. 25,000/- குலம்: கோலவார்
நட்சத்திரம்: மூலம் இடம்:
செல்:

GR16 - ID 7812 (EXP:OCT-2021) - 09/20 **(MAIL)**
பெயர்: P.H.பாலமுருகன் படிப்பு: B.E., (ECE),
பணி: Software Engineer, HCL, Chennai குலம்: மும்முடியார்
வருமானம்: 80,000/- பிறந்த நாள்: .07.1990
நட்சத்திரம்: உத்திரம் 1ம் பாதம் (ராகு, கேது உண்டு)
தொடர்புக்கு:
செல்:

GR16- ID 8620 (EXP:NOV-2020) - 09/20(WA)
பெயர் : V.ராஜ மாரிமுத்து படிப்பு: B.E., (EEE),
பணி: Design Engineer, Petrofac, Chennaiவருமானம்: 75,000/-
பிறந்த நாள்: .01.1987 நட்சத்திரம்: சித்திரை
குலம்: மும்முடியார் தொடர்புக்கு:
செல்:

GR16- ID 10377 (EXP:FEB-2021) - 09/20(WA)
பெயர் : S.மகேந்திரன் படிப்பு: B.E.,
பணி: Team Lead. V.Dart Technology Ltd (US based Co), Trichy
வருமானம்: 30,000/Monthly பிறந்த நாள்: .10.1991
நட்சத்திரம்: ஆயில்யம் குலம்: கெந்தவங்குருவர்
தொடர்புக்கு:
செல்:

GR16 - ID 10486 - (EXP: AUG 2021)) - 09/20(WA)
பெயர்: R.சத்தியமூர்த்தி படிப்பு : BCA.,
பணி: வேளாண்மை பூச்சிமருந்து உற்பத்தி சொந்த தொழில்சாலை வருமானம்: 75,000/-
பிறந்த நாள்: .04.1993 குலம்: வாச்சுவர்
நட்சத்திரம்: ரேவதி(ராகு, கேது உண்டு)
தொடர்புக்கு:
செல்:

மணக்கோலம் பகுதி விளம்பரப் பகுதி அல்ல. இதற்கு தனிப்பட்ட கட்டணம் ஏதும் கிடையாது. வரன் தகவல்களைப் பகிர்ந்து கொள்வதற்கான இலவச சேவைப் பகுதி.

GR16 - ID 10481 - (EXP: AUG 2021)) - 09/20(WA)
பெயர்: C.அரவிந்த ராஜ் படிப்பு : B.Com., (CA), MBA.,
பணி: Manager, Kosamttam Finance வருமானம்: 24,000/-
பிறந்த நாள்: .03.1992 குலம்: வம்மையர்
நட்சத்திரம்: ஆயில்யம் செல்:
தொடர்புக்கு:

GR16- ID 5318 (EXP: AUG 2021)) - 09/20(MAIL)
பெயர்: R.சுரேஷ் கிருஷ்ணா பிறந்த நாள்: 12-1993
பணி: Airforce Work, Sulur. வருமானம்: 20,000/-மாதம்
குலம்: தரிசியர் நட்சத்திரம்: அசுபதி
தொடர்புக்கு:

GR16- ID (EXP: AUG 2021) - 09/20 (OFF)
பெயர்: S.யோகேஷ் படிப்பு: MBA.,
பணி: Standard Chartered Bank, Chennai
வருமானம்: 70,000/- பிறந்த நாள்: 04.1988
நட்சத்திரம்: கேட்டை செல்:
தொடர்புக்கு:

GR16 - ID - (EXP: AUG 2021) - 09/20(OFF)
பெயர்: V.பிரவீன் படிப்பு : B.E.,
பிறந்த நாள்: .01.1990 செல்:
தொடர்புக்கு:

GR16 - ID 9097 - (EXP: AUG 2021) - 09/20(OFF)
பெயர்: K.கார்த்திக் படிப்பு : BCA.,
பணி: TVS வருமானம்: 30,000/-
பிறந்த நாள்: .01.1990 நட்சத்திரம்: கார்த்திகை
தொடர்புக்கு:

GR16 - ID 10434 - (EXP: JUN-2021) - 09/20(OFF)
பெயர்: M.கந்தகிரிசுதன் படிப்பு : B.Tech.,
பணி: Software Engineer வருமானம்: 85,000/-
பிறந்த நாள்: .05.1994 நட்சத்திரம்: திருவோணம்
குலம்: மாதளையவர்
தொடர்புக்கு:
செல்:

GR16- ID (EXP: AUG 2021) - 09/20 (OFF)
பெயர்: D.விக்னேஷ் படிப்பு: B.E.,
பணி: Cap Gemini, Chennai வருமானம்: 50,000/-
பிறந்த நாள்: 12.1991 நட்சத்திரம்: பரணி
தொடர்புக்கு:

GR16- ID (EXP: AUG 2021) - 09/20 (OFF)
பெயர்: S.சசிகுமார் படிப்பு: M.E.,
பணி: SGT Infotech, Chennai வருமானம்: 60,000/-
பிறந்த நாள்: 09.1987 நட்சத்திரம்: கேட்டை
தொடர்புக்கு:

GR16- ID (EXP: AUG 2021) - 09/20 (OFF)
பெயர்: A.தீபக் படிப்பு: MBA.,
பிறந்த நாள்: 08.1991 வருமானம்: 40,000/-
தொடர்புக்கு:

GR16- ID 10355 (EXP: FEB-2021) - 09/20 (OFF)
பெயர்: R.கௌதம் படிப்பு: B.E.,
பணி: Caterpillar, Thiruvallur, Chennaiவருமானம்: 80,000/-
பிறந்த நாள்: 12.1993
நட்சத்திரம்: பூரட்டாதி 4ம் பாதம்
தொடர்புக்கு:
செல்:

GR16 - ID 5210 (EXP:JAN-2021) - 09/20 (MAIL)
பெயர்: K.ரமேஷ் படிப்பு : B.E.,
பணி: Software, Chennai வருமானம் : 2 லட்சம்/மாதம்
பிறந்த நாள்: .02.1985 நட்சத்திரம்: பூரம்
குலம்: வம்மையர்
தொடர்புக்கு:

GR16 - ID 10040 (EXP:AUG-2021) - 09/20 (MAIL)
பெயர்: B.P.விஷால் படிப்பு: B.E., MBA.,
பணி: CTS, Chennai வருமானம்: 65000/-
பிறந்த நாள்: .11.1994 நட்சத்திரம்: மிருகசீரிஷம்
செல்:

GR16 - ID 9626 (EXP:OCT-2020) - 09/20 (OFF)
பெயர்: G.தனசேகரன் படிப்பு: B.Com.,
பிறந்த நாள்: .07.1992 வருமானம்: 35,000/-
நட்சத்திரம்: ஆயில்யம் செல்:
தொடர்புக்கு:

GR16- ID 7658 - (EXP:FEB-2021) - 09/20(WA)
பெயர் : T.M. வெங்கடேசன் படிப்பு: B.A., (Economics)
பணி: Admin, Vitae International Company, Coimbatore
வருமானம்: 40,000/Monthly குலம்: வாச்சியவர்
நட்சத்திரம்: ஆயில்யம் பிறந்த நாள்: .10.1986
தொடர்புக்கு:
செல்:

GR16 - ID 7665 (EXP:MAR-2021) - 09/20(MAIL)
பெயர்: K.இளையராஜா படிப்பு: B.E., M.Tech., MBA.,
பணி: Reliance, JIO, Chennai வருமானம் : 40,000/
பிறந்த நாள்: .08.1985 குலம்: வம்மையர்
நட்சத்திரம்: கிருத்திகை 1ம் பாதம் (ராகு, கேது உள்ளது) தொடர்புக்கு:
செல்

GR16- ID 9617 (EXP:NOV-2020) - 09/20(MAIL)
பெயர்: S.ஹரி பிரசாத் படிப்பு: MS EMS (France)., B.E., (ECE),
பணி: Avionics System Engineer, Aeroconseil - Akka Technologies, Toulouse, France
வருமானம்: 27,50,000/ பிறந்த நாள்: .02.1988
குலம்: கோலையர் நட்சத்திரம்: பூசம்
தொடர்புக்கு:
செல்:

செந்தில்குமார்
டெக்ஸ்டைல்ஸ் A/c.,

SINCE 1976

S.K. டவர்ஸ், சித்த வீரப்பசெட்டி தெரு,
தருமபுரி. ✆ 04342 - 267581

மைசூர் : 0821 - 2437582 / தும்கூர் : 99801 88855

KANTHASWAMY PALAKKAD
RAISING SUN BRAND

KANTHASAMY METAL ROLLING MILLS

Manufacturers of : ALUMINIUM SHEETS, CIRCLES & VESSELS

5/432-A, Kuppiyode, Maruharoad, PALAKKAD - 678 007.
E-mail: kanthaswamypalakkad@gmail.com
Phone: 0491-2572886, Mobile: 98430 54999

RADHA METAL INDUSTRIES

Manufacturers & Dealers in ALUMINIUM VESSELS & CIRCLES

11/1434, Market Road, PALAKKAD - 14. Kerala.
E-mail: radhametalpalakkad@gmail.com
Phone: 2500610, 2502578, Mobile: 9447100891

K.ராஜமன்னார் - R.மகாலட்சுமி மற்றும் குடும்பத்தார்,

83, சர் சண்முகம் ரோடு, கோயம்புத்தூர் - 641002.

ஒவ்வொரு மாதமும் 5ம் தேதிக்கு முன்பு வரும் வரன் தகவல்கள் மட்டுமே அம்மாத இதழில் இடம்பெறும். அதற்குப்பின் வருபவை அதற்கடுத்த இதழில் இடம்பெறும்.

GR16- ID 9981 (EXP:AUG-2021) - 09/20(OFF/PH/WA)
பெயர் : V.அம்சலிங்கம் படிப்பு: B.E., (Civil),
பணி: கத்தார் வருமானம்: 1,00,000/-
நட்சத்திரம்: கேட்டை 4ம் பாதம்
பிறந்த நாள்: .12.1992 குலம்: கெந்தவங்கலவர்
தொடர்புக்கு:
செல்:

GR16- ID 10480 (EXP:AUG-2021) - 09/20(WA)
பெயர் : M.ராஜாக்கனி படிப்பு: ITI, BA.,
பணி: வியாபாரம் வருமானம்: 40,000/-
நட்சத்திரம்: கார்த்திகை பாதம்-1
பிறந்த நாள்: .05.1981 குலம்: கப்பவர்
தொடர்புக்கு:
செல்:

GR16 - ID 8654 (EXP:MAY-2021) - 08/20(WA)
பெயர்: B.நித்தியராஜா படிப்பு: B.Tech.,
பணி: Business வருமானம்: 40,000/மாதம்
பிறந்த நாள்: 03.1991 நட்சத்திரம்: அனுசம்
தொடர்புக்கு:
செல்:

GR16 - ID 9119 (EXP:JUL-2021) - 08/20 (ZF)
பெயர்: M.செந்தில்குமார் பிறந்த தேதி: .04.1991
படிப்பு: DCA., B.Sc., M.Sc., M.Phil., வருமானம்: 25,000/-
பணி: KG College of Arts and Science, Coimbatore
குலம்: மும்முடியர் நட்சத்திரம்: மீனம் (செவ்வாய் 8ல்)
இடம்:
செல்:

GR16 - ID 10165 (EXP:DEC-2020) - 08/20 (OFF/ZF)
பெயர்: R.சௌத்ரி படிப்பு: DCE., Doing Part time B.E.,
பணி: Public Works Department வருமானம்: 46,000/-
பிறந்த தேதி: .03.1994 குலம்: வாஞ்யவர்
நட்சத்திரம்: பரணி(ராகு, கேது உண்டு)
இடம்:
செல்:

GR16 - ID 9647 - (EXP:NOV-2020) - 08/20 (MAIL)
பெயர்: M.வெங்கடேசன் படிப்பு: B.E., (G.I), MBA.,
பணி: Software Engineer, Trimple Info Tech, Chennai,
வருமானம்: 4,80,000/- வருடம்
பிறந்த தேதி: 12. 1993 குலம்: மும்முடியார்
நட்சத்திரம்: மிருகசீரிடம் (பரிகார செவ்வாய்)
தொடர்புக்கு:
செல்:

GR16 - ID 9917 (EXP:JUN-2021) - 08/20 (OFF)
பெயர்: A.R.சீனுஅருண் படிப்பு: B.E., M.S., (CS),
பணி: ஜெர்மனி பிறந்த தேதி: .05.1989
நட்சத்திரம்: ரேவதி 4ம் பாதம் குலம்: கோலவார்
இடம்:
செல்:

GR16 - ID 10296 - (EXP:JAN-2021) - 08/20(WA)
பெயர்: M.பாலாஜி பிரசாத் படிப்பு: CS
பணி: Assistant Manager வருமானம்: ரூ.70,000/மாதம்
பிறந்த நாள்: 09.1990 குலம்: கோலயர்
நட்சத்திரம்: உத்திரம் 3ம் பாதம் செல்:
தொடர்புக்கு:

GR16 - ID 10068 (EXP:SEP-2020) - 08/20 (MAIL)
பெயர்: D.அருண் படிப்பு: B.E., (ECE),
பணி: PG Consultancy, Chennai வருமானம் : 60,000/
குலம்: வாஞ்ஜியவர் பிறந்த நாள்: .07.1990
நட்சத்திரம்: கேட்டை தொடர்புக்கு:
செல்:

GR16 - ID 10448 (EXP:JUL-2021) - 08/20 (OFF/ZF)
பெயர்: N.பாலகணபதி படிப்பு: B.Tech.,
பணி: Software Architect வருமானம்: 2,50,000/-மாதம்
பிறந்த தேதி: .09.1984 நட்சத்திரம்: மூலம்
குலம்: மும்முடியார்
இடம்:
செல்:

GR16- ID 10250 (EXP:DEC-2020) - 08/20 (KANCHI)
பெயர்: M.S.விஜயகுமார் படிப்பு : ITI., (Fitter)
வருமானம்: 30,000/- பிறந்த தேதி : 08.1987
பணி: Production Manager, Sri Venkateshwara Engg Works,Ch.
நட்சத்திரம்: ரோகிணி 1
தொடர்புக்கு:
செல்:

GR16 - ID 9178 (EXP:JUN-2021) - 08/20 (PH)
பெயர்: H.பாலாஜி நட்சத்திரம்: மூலம்
படிப்பு : Diploma in Electronics & Communication
வருமானம் : 1,20,000/மாதம் பிறந்த நாள்: .05.1983
பணி: Team Lead, Accenture Solution Pvt Ltd, Bangalore
தொடர்புக்கு:
செல்:

GR16 - ID 10171 (EXP:DEC-2021) - 08/20 (KANCHI)
பெயர்: S.தங்கராஜ் படிப்பு: 10th.,
பணி: Business Oil Ghee வருமானம்: 50,000/-
நட்சத்திரம்: சுவாதி 4ம் பாதம் பிறந்த தேதி: 07.1983
குலம்: தரிசியர்
தொடர்புக்கு:

GR16- ID 9978 - (EXP:JUL-2021) - 08/20 (WA)
பெயர் : V.சங்கர் @ குமரேஷ்பாபு (மறுமணம்)
படிப்பு: DHM.,B.Sc., பணி: New Punjabi Dhaba Restaurant
வருமானம்: 25,000/- நட்சத்திரம்: பூரட்டாதி
குறிப்பு: நீதிமன்ற விவாகரத்து பேப்பர் உள்ளது.
பிறந்த நாள்: .08.1990 செல்:
தொடர்புக்கு:

மணக்கோலம் பகுதிக்கு விண்ணப்பிப்பவர்கள் 24 மனை குலமுரசு இதழுக்கு ஆண்டுச் சந்தாதாரர்களாக இருக்கவேண்டும். ஆண்டு சந்தா ரூ. 200/- .

GR16-ID 9864 (EXP:APR-2021) - 08/20 (KANCHI)
பெயர்: K.S.அசோக்குமார் படிப்பு: DME.,
பணி: பெங்களூர் வருமானம்: 30,000/-
குலம்: மும்முடியர் பிறந்த நாள்: .03.1991
நட்சத்திரம்: அவிட்டம் தொடர்புக்கு:
செல்:

GR16-ID 10438 (EXP:JUN-2021) - 08/20 (WA)
பெயர்: T.பாலகோகுல் படிப்பு: BE.,
பணி: Senior Engineer, Chettinad Cement, Karur.
வருமானம்: 50,000/- குலம்: கெந்தவங்குருவர்
பிறந்த நாள்: .08.1992 நட்சத்திரம்: உத்திரம்
தொடர்புக்கு:
செல்:

GR16- ID 10276 (EXP:DEC-2020) - 08/20(WA)
பெயர் : K.மிதுன்குமார் பிறந்த நாள்: .05.1989
படிப்பு: B.Tech., பணி: CTS, USA
குலம்: மும்முடியார் நட்சத்திரம்: பூரம்
தொடர்புக்கு:
செல்:

GR16 - ID 10440 - (EXP:JUN-2021) - 07/20(MAIL)
பெயர்: T.பிரவீன்குமார் பிறந்த நாள்: .02.1994
படிப்பு : B.E., M.S., (Designer Engineer) (Mech),
பணி: Poland (Germany) நட்சத்திரம்: மூலம்
குலம்: கோலயர் தொடர்புக்கு:
செல்:

GR16 - ID 8135/2 (EXP:JUL-2021)- 07/20 (MAIL/ZF)
பெயர்: K.ஆதித்யா படிப்பு: BE, MS (Australia),
பணி: Australia வருமானம்: Rs 3,50,000 per month
நட்சத்திரம்: புனர்பூசம் பிறந்த நாள்: .02.1991
குலம்: சுரகையவர் செல்:
தொடர்புக்கு:

GR16 - ID 10432 - (EXP:JUN-2021) - 07/20(ZF)
பெயர்: M.ரமேஷ் குமார் படிப்பு : B.E., (CS),
பணி: Infosys, Chennai வருமானம்: 65,000/-
பிறந்த நாள்: .01.1991 நட்சத்திரம்: சுவாதி
குலம்: மும்முடியார்
தொடர்புக்கு:
செல்:

GR16 - ID 8461 - (EXP:FEB-2021) - 07/20(MAIL)
பெயர்: J.சரவணன் படிப்பு : B.Com.,
பணி: Asst. Manager, CAB GEMINI (MNC)
வருமானம்: ரூ, 60,000/மாதம் குலம்: பலிவிதியர்
பிறந்த நாள்: .03.1982 நட்சத்திரம்: திருவாதிரை
தொடர்புக்கு:
செல்:

GR16 - ID 8372/1 (EXP:JUN-2021)- 07/20 (WA)
பெயர்: R.ஸ்ரீ ராம்ராஜ் படிப்பு : B.E., M.S., (USA)
பணி: USA குலம்: மும்முடியார்
பிறந்த நாள்: .07.1991 நட்சத்திரம்: உத்திரட்டாதி
தொடர்புக்கு:
செல்:

GR16 - ID 10441 - (EXP:JUN-2021) - 07/20(ZF)
பெயர்: B.ஹரிபிரசாத் படிப்பு : B.E., (ECE),
பணி: Testing Manager வருமானம்: 1,70,000/-
பிறந்த நாள்: .12.1991 நட்சத்திரம்: ஆயில்யம்
குலம்: வாஜ்யவர் செல்:
தொடர்புக்கு:

GR16 - ID 8100 (EXP:NOV-2020) - **07/20(MAIL)**
பெயர்: B.செல்வகுமார் படிப்பு: B.Tech (Bio Tech),
பணி: Sonographer, London வருமானம்: 3.00,000/-
பிறந்த நாள்: .10.1987 குலம்: மும்முடியார்
நட்சத்திரம்: ரேவதி (8ல்செவ்வாய்,2ல் ராகு,8ல் கேது)
தொடர்புக்கு:
செல்:

GR16 - ID 8416 (EXP:APR-2021) - 07/20(OFF/MAIL)
பெயர்: ரஞ்சித் ராம்நாத் படிப்பு: BCA.,
பணி: ASST. MANAGER [CSS CORP], CHENNAI
வருமானம் : 61,000/-மாதம் பிறந்த தேதி: 12.1989
குலம்: கெந்தவங்குருவர் நட்சத்திரம்: விசாகம்
தொடர்புக்கு:
செல்:

GR16 - ID 10427 - (EXP:JUN-2021) - 07/20(ZF)
பெயர்: G.வாசுதேவன் படிப்பு : B.E., (ECE),
பணி: IT Company (HP), Chennai வருமானம்: 50,000/-
பிறந்த நாள்: .09.1994 நட்சத்திரம்: பரணி
குலம்: மாதளையவர்
தொடர்புக்கு:
செல்:

GR16 - ID 10389 - (EXP:MAY-2021) - 07/20(ZF)
பெயர்: S.முத்து படிப்பு : 10th.,
பணி: Own Business வருமானம்: 30,000/-
பிறந்த நாள்: .03.1995 நட்சத்திரம்: புனர்பூசம்
செல்:
தொடர்புக்கு:

GR16 - ID 10076 - (EXP:SEP-2020) - 07/20(OFF)
பெயர்: K.பாலாஜி படிப்பு : M.A., M.Phil.,
பணி: Manager, Chennai வருமானம்: 30,000/-
பிறந்த நாள்: .06.1991 குறிப்பு: ராகு, கேது உண்டு
நட்சத்திரம்: சித்திரை 2ம் பாதம் செல்:
தொடர்புக்கு:

வரன் பற்றிய தகவல்கள் 3 மாத இதழ்களில் மட்டும் வெளியிடப்படும். அடுத்த மூன்று மாதங்கள் வெளிவர மீண்டும் தகவல் தெரிவிக்கவேண்டும்.

GR16-ID 10185 (EXP:DEC-2020) - 07/20 (KANCHI&OFF)
பெயர்: R.ராம்குமார் படிப்பு: B.B.M.,
பணி: Accenture, Bangalore. வருமானம்: 50,000/மாதம்
பிறந்த நாள்: .01.1991 நட்சத்திரம்: அவிட்டம்
தொடர்புக்கு:
செல்:

GR16 - ID 10119 - (EXP:NOV-2020) - 07/20(POST)
பெயர்: P.நாராயணசாமி (எ) சேட்டு படிப்பு: BE.,
பணி: Quality Analyst, DAN, Chennai. குலம்: கணித்தியர்
வருமானம்: 30,000/மாதம் பிறந்த நாள்: .05.1989
நட்சத்திரம்: அனுஷம் 2ம் பாதம் (ராகு, கேது உண்டு)
தொடர்புக்கு:
செல்:

GR16 - ID 5319 (EXP:FEB-2021) - 07/20 (WA)
பெயர்: G.கோபிநாத் படிப்பு : +2.
பணி: Own Business வருமானம்: ரூ.20,000/-
பிறந்த நாள்: .09.1993 குலம்: மும்முடியார்
நட்சத்திரம்: புனர்பூசம் 4ம் பாதம் செல்:
தொடர்புக்கு:

GR16 - ID 9775 (EXP:MAY-2021) - 06/20 (MAIL)
பெயர்: S.விக்னேஷ்வர் படிப்பு: DME., BE.,
பணி: Executive Engineer in Private Sector
வருமானம் : 35,000/- பிறந்த தேதி: 09.1992
நட்சத்திரம்: பரணி குலம்: தரிசியர்
தொடர்புக்கு:
செல்:

GR16 - ID 4000 - (EXP:AUG-2020) 06/20(MAIL)
பெயர்: M.அருண்குமார் படிப்பு: B.Com.,CA.,
பணி: சுயதொழில் வருமானம்: 60,000/-மாதம்
பிறந்த நாள்: .11.1990 நட்சத்திரம்: பூராடம்
செல்: குலம்: கெந்தவங்கலவர்
தொடர்புக்கு:

GR16 - ID 10416 - (EXP:MAY-2021) - 06/20(WA)
பெயர்: Dr.அஜய்குமார் மாரிமுத்து படிப்பு: MBBS
பணி: Private Hospital வருமானம்: ரூ. 1.25 லட்சம்
பிறந்த நாள்: 03.1995 குலம்: வாஜ்யவர்
நட்சத்திரம்: கார்த்திகை
தொடர்புக்கு:
செல்:

GR16 - ID 10396 (EXP:MAY-2021) - 06/20 (MAIL)
பெயர்: S.ஹர்ஷன்பாபு படிப்பு: BE., (Auto)
பணி: CTS, Chennai. பிறந்த தேதி: 10.1995
நட்சத்திரம்: பூசம் செல்:
தொடர்புக்கு:

GR16 - ID 10421 - (EXP:MAY-2021) - 06/20(WA)
பெயர்: M.விக்னேஷ் குமார் படிப்பு: B.E., (E&E)
பணி: Malaysia வருமானம்: 75,000/-
பிறந்த நாள்: 04.1991 நட்சத்திரம்: பூரம்
குலம்: சுரகையவர்
தொடர்புக்கு:
செல்:

GR16 - ID 10422 - (EXP:MAY-2021) - 06/20(WA)
பெயர்: S.ஹரிநரேந்திரபிரசாத் படிப்பு: B.E., (ECE)
பணி: Cognizant Technology Solutions வருமானம்: 45,000/-
பிறந்த நாள்: 10.1994 நட்சத்திரம்: பூராடம்
குலம்: சுரகையவர்
தொடர்புக்கு:
செல்:

GR16 - ID 10243 (EXP:DEC-2020) - 06/20 (KANCHI)
பெயர் : N.பிரபுராஜகணபதி படிப்பு: B.Tech(IT).,
பணி: விப்ரோ, சென்னை. வருமானம்: ரூ.40,000/-
பிறந்த நாள்: .10.1994 நட்சத்திரம்: அஸ்தம்
தொடர்புக்கு:
செல்:

GR16 - ID 7841 - (EXP:DEC-2020) - 06/20(MAIL/KANCHI)
பெயர்: சர்வேஷ் (எ) வெங்கடேசன் (மறுமணம்)
படிப்பு: B.E., (CSE) பணி: Software - Group Project Manager
வருமானம்: 1,00,000/- பிறந்த நாள்: .09.1977
குலம்: மாதளையவர் நட்சத்திரம்: உத்திரட்டாதி
தொடர்புக்கு:
செல்:

GR16 - ID 8850 (EXP:FEB-2020) - 06/20
பெயர்: R.B.கோவிந்தகுமார் படிப்பு: D.M.E, K.G.M.T.
பணி: Business வருமானம்:50,000/-மாதம்
குலம்: பலிவிதியர் பிறந்த நாள்: 3.03.1986
நட்சத்திரம்: அனுஷம் (ராகு, கேது தோஷம்)
தொடர்புக்கு:
செல்:

GR16- ID 8988 (EXP:APR-2021) - 06/20(WA)
பெயர் : B.ஜெயக்குமார் படிப்பு: DEEE.,B.Tech.,
பணி: Working Private Ltd Company வருமானம்: 35,000/-
பிறந்த நாள்: .01.1993 நட்சத்திரம்: கேட்டை
குலம்: மும்முடியார் தொடர்புக்கு:
செல்:

GR16 - ID 9595 (EXP:OCT-2020) - 06/20 (POST)
பெயர்: G.அங்குமணிராஜ் படிப்பு: B.E.,(Aero),
பணி: டிசைன் என்ஜினியர், போயிங், சென்னை.
வருமானம்: ரூ.60,000/மாதம் பிறந்த நாள்: .01.1991
குலம்: வம்மையர் நட்சத்திரம்: சித்திரை (7ல் செவ்வாய்)
தொடர்புக்கு:
செல்:

GR16 - ID 10398 - (EXP:MAY-2021) - 06/20(OFF/MAIL)
பெயர் : M.கார்த்திக் குமாரவேல் படிப்பு: M.Com., MBA., M.Phil., B.Ed., SET(Com)., SET (Mgt)., PGDCA., Ph.D
பணி: கல்லூரி கௌரவ விரிவுரையாளர், சுரண்டை
வருமானம்:15,000/- பிறந்த நாள்: .12.1985
நட்சத்திரம்: பூசம் செல்:
தொடர்புக்கு:

GR16 - ID 10049 (EXP:OCT-2020) - 06/20 (MAIL)
பெயர்: J.தஷ்ணாமூர்த்தி படிப்பு: B.E., (Marine Engineer).
பணி: Service Engineer, Saudi வருமானம்: 65,000/
பிறந்த தேதி: .04.1991 குலம்: வாஜ்ஜியவர்
நட்சத்திரம்: சுவாதி தொடர்புக்கு:
செல்:

GR16 - ID 9679 (EXP:NOV-2020) - 06/20 (WA)
பெயர்: J.ராஜேஷ் பிறந்த நாள்: .03.1991
படிப்பு : B.Tech., (IT) பணி: Technical Lead, IBM, Chennai
வருமானம்: 75,000 நட்சத்திரம்: சித்திரை
தொடர்புக்கு:
செல்:

GR16 - ID 8841 - (EXP:MAY-2021) - 06/20(OFF/MAIL)
பெயர் : R.நவநீதராஜா படிப்பு: B.E., MBA.,
பணி: CTS, Chennai வருமானம்:1,50,000/-
பிறந்த நாள்: .04.1987 நட்சத்திரம்: பூரம்
குலம்: கெந்தவங்குருவர்
தொடர்புக்கு:
செல்:

GR16- ID 9846 - (EXP:MAY-2021) - 06/20(OFF/MAIL)
பெயர்: M.தனசேகரன் படிப்பு: MCA.,
பணி: Software Engineer, HCL வருமானம் : 35,000/-
பிறந்த நாள்: .06.1991 நட்சத்திரம்: பூரட்டாதி
குலம்: கோலவர் தொடர்புக்கு:
செல்:

GR16 - ID 6761 (EXP:MAY-2021) - 06/20 (WA)
பெயர் : N.ஹரிஹரபிரசாத் படிப்பு: D.EEE., B.Tech.,
பணி: Asst. Engineer, Continental Cominence, Bangalore.
வருமானம்:60,000/- குலம்: நலிவிதியர்
நட்சத்திரம்: அசுவினி - 1 பிறந்த நாள்: .08.1985
தொடர்புக்கு:
செல்:

GR16 - ID 7388 (EXP:APR-2021) - 05/20 (WA)
பெயர்: M.வீரக்குமார் படிப்பு : B.Tech., IT
பணி: Fidelity National Financial, Bangalore.
வருமானம் : 45,000/மாதம் பிறந்த நாள்: .10.1988
நட்சத்திரம்: ஆயில்யம் (1) குலம்: மும்முடியர்
தொடர்புக்கு:
செல்:

GR16 - ID 10303 (EXP:JAN-2021) - 05/20 (MAIL)
பெயர்: C.முருகானந்த் (மறுமணம்) நட்சத்திரம்: மகம்
படிப்பு : B.Tech., MS UK வருமானம் : 40,000/மாதம்
பிறந்த நாள்: .09.1988 பணி: Vodafone, Chennai.
குலம்: கோலவார் செல்:
தொடர்புக்கு:

GR16 - ID 8925 (EXP:DEC-2020) - 05/20 (OFF)
பெயர் : R.ஸ்ரீவத்சன் படிப்பு : B.E.,
பணி: IT., (E&Y), London, UK பிறந்த தேதி: 11.1990
நட்சத்திரம்: பரணி (சுத்த ஜாதகம்) குலம்: ராஜபைரவர்
தொடர்புக்கு:

GR16 - ID 7484 (EXP:OCT-2020) - 05/20 (WA)
பெயர்: M.குணசேகரன் படிப்பு: DCE.,
பணி: Civil Engineer வருமானம்: 30,000/மாதம்
நட்சத்திரம்: அவிட்டம் 1ம் பாதம் குலம்: மும்முடியார்
(செவ்வாய் தோஷம் 7ல்) பிறந்த நாள்: .11.1994
தொடர்புக்கு:
செல்:

GR16- ID 10383 (EXP:APR-2021) - 04/20(MAIL)
பெயர் : P.M.ரமேஷ் படிப்பு: B.E., (CSE)
பணி: Fox Plus Computer's Pvt Ltd (Acer India Supporting Profesional) வருமானம்: ரூ. 23,000/-
பிறந்த நாள்: .04.1989 நட்சத்திரம்: ஸ்வாதி
தொடர்புக்கு:
செல்:

GR16 - ID 10065 (EXP:SEP-2020) - 04/20 (MAIL)
பெயர்: J.ஆனந்தசிவம் படிப்பு: B.E.,
பணி: Wipro Technologies, Chennai குலம்: வம்மையர்
வருமானம்: 6,50,000/- வருடம்
நட்சத்திரம்: ஆயில்யம் 2ம் பாதம்
பிறந்ததேதி: 05-1991 செல்:
தொடர்புக்கு:

GR16- ID 10376 (EXP:FEB-2021) - 04/20(WA)
பெயர் : K.அழகுராஜ் பிறந்த நாள்: .08.1981
படிப்பு: M.Sc.,(CS) பணி: Project Manager,TCS, Chennai.
வருமானம்: 85,000/Monthly நட்சத்திரம்: சித்திரை 4
தொடர்புக்கு:
செல்:

GR16 - ID 10249 (EXP:DEC-2020) - 04/20(KANCHI)
பெயர்: S.பிரபு படிப்பு: 12th.,
பணி: Cargo / Shipment Incharge, Travels Partner
வருமானம்: 25,000/-மாதம் பிறந்த நாள்: .09.1992
நட்சத்திரம்: உத்திரம் செல்:
தொடர்புக்கு:

GR16 - ID 6619 (EXP:NOV-2020) - 04/20(WA/PH)
பெயர்: R.S.வீரேந்திர கண்ணா படிப்பு: B.E (EEE)., MBA.,
பணி: Infosight, Bangalore வருமானம்: 1,00,000/-
பிறந்த நாள்: .12.1981 நட்சத்திரம்: பூரட்டாதி
குலம்: மாத்தளையவர்
தொடர்புக்கு:
செல்:

GR16- ID 10096 (EXP:OCT-2020) - 04/20 (WHATSAPP)
பெயர்: R.கார்த்திகேயன் படிப்பு: D.P.E., B.E., (Mech),
பணி: Govt Electrical Contractor, Salem
வருமானம்: 55,000/- பிறந்த தேதி: .09.1993
குலம்: வாஜ்ஜியவர் நட்சத்திரம்: அவிட்டம் 1ம் பாதம் (ராகு, கேது உண்டு) இடம்:
செல்:

GR16 - ID 8046 (EXP:NOV-2020) - 04/20(PH)
பெயர்: A.மணிகண்டன் படிப்பு: B.E.,
பணி: CTS, Chennai வருமானம்: 95,000/-
பிறந்த நாள்: .10.1983 குலம் : வம்மையர்
நட்சத்திரம்: சித்திரை 1ம் பாதம் செல்:
தொடர்புக்கு:

GR16-ID 9713 (EXP:FEB-2021) - 04/20 (OFF/PH)
பெயர்: ட. வீர சாய்குமார் படிப்பு : B.E.,(ECE)
பணி: IT கம்பெனி வருமானம்: ரூ.40,000/மாதம்
பிறந்த நாள்: .08.1995 நட்சத்திரம்: ஆயில்யம்
குலம்: மும்முடியார் செல்:
தொடர்புக்கு:

16 வீடு பெண்

BR16-ID 9678 (EXP: AUG 2021) - 09/20 (OFF)
பெயர்: R.மோகனபிரியா படிப்பு: B. PT.,
பணி: Indian Hospital, Chennai வருமானம்: 12,000/-
நட்சத்திரம்: பூரம் (ராகு, கேது உண்டு)
பிறந்த நாள்: 11.1993 தொடர்புக்கு:
செல்:

BR16-ID 9706 (EXP: AUG 2021) - 09/20 (OFF)
பெயர்: K.திவ்யதர்ஷினி படிப்பு: B.Arch.,
நட்சத்திரம்: விசாகம்
தொடர்புக்கு:
செல்:

BR16-ID (EXP: AUG 2021) - 09/20 (OFF)
பெயர்: B.அனு பாக்கியம் படிப்பு: M.Sc., B.Ed.,
நட்சத்திரம்: அனுஷம் பிறந்த நாள்: .09.1995
தொடர்புக்கு:
செல்:

BR16- ID 6682 (EXP: JAN-2021) - 09/20 (OFF/MAIL)
பெயர்: M.விஜயலட்சுமி படிப்பு: M.Sc., M.Phil., B.Ed.,
பணி: அரசு முதுகலை பட்டதாரி கணித ஆசிரியை, இராசிபுரம் வருமானம்: 77,000/-
குலம்: வம்மையர் பிறந்த நாள்: .02.1987
நட்சத்திரம்: ஆயில்யம் 3ம் பாதம்
தொடர்புக்கு:
செல்:

BR16-ID (EXP: AUG 2021) - 09/20 (MAIL)
பெயர்: B.சக்தி நிஷாந்தினி படிப்பு: M.A., B.Ed.,
பணி: Private School Teacher பிறந்த நாள்: 03.1996
நட்சத்திரம்: அனுஷம் (ராகு, கேது உண்டு)
குலம்: சுரகையவர் செல்:
தொடர்புக்கு:

BR16-ID (EXP: AUG 2021) - 09/20 (WA)
பெயர்: M.அஸ்வதி படிப்பு: MCA.,
பணி: பெங்களூர் வருமானம்: 30,000/-
பிறந்த நாள்: 01.1993 நட்சத்திரம்: கார்த்திகை
குலம்: பலிவிதியர் செல்:
தொடர்புக்கு:

BR16-ID 7967 (EXP: AUG 2021) - 09/20 (WA)
பெயர்: S.உமாமகேஸ்வரி படிப்பு: M.Sc.,
பிறந்த நாள்: 01.1990
நட்சத்திரம்: கிருத்திகை 4ம் பாதம்
செல்:
தொடர்புக்கு:

BR16-ID (EXP: AUG 2021) - 09/20 (OFF)
பெயர்: J.ஹர்த்தி படிப்பு: B.Arch.,
பணி: Transformer Pvt Ltd Company, Chennai
வருமானம்: 15,000/- பிறந்த நாள்: 08.1997
நட்சத்திரம்: பூசம் செல்:
தொடர்புக்கு:

BR16- ID 9721 EXP: JAN-2020) - 09/20 (OFF)
பெயர்: V.மகாராணி (மறுமணம்) படிப்பு: M.Sc.,
பிறந்த நாள்: 10.1989 நட்சத்திரம்: கேட்டை
குலம்: மும்முடியர் செல்:
தொடர்புக்கு:

BR16-ID (EXP: AUG 2021) - 09/20 (OFF)
பெயர்: S.சரண்யா படிப்பு: MBA.,
பிறந்த நாள்: 01.1996 செல்:
தொடர்புக்கு:

BR16-ID (EXP: AUG 2021) - 09/20 (OFF)
பெயர்: K.மோகனலக்ஷ்மி படிப்பு: M.Com.,
வருமானம்: 25,000/- நட்சத்திரம்: பூரம்
பிறந்த நாள்: 04.1996 செல்:
தொடர்புக்கு:

மணக்கோலம் பகுதி விளம்பரப் பகுதி அல்ல. இதற்கு தனிப்பட்ட கட்டணம் ஏதும் கிடையாது. வரன் தகவல்களைப் பகிர்ந்து கொள்வதற்கான இலவச சேவைப் பகுதி.

BR16 - ID 8112 (EXP: AUG-2021) - 09/20 (WA)
பெயர்: V.சுபபிரபா படிப்பு: B.E., (CS)
பணி: Accenture IT வருமானம்: 5.50/P.A.
பிறந்த நாள்: .07.1993 நட்சத்திரம்: மகம்
குலம் : வாஜ்யவர் செல்:
தொடர்புக்கு:

BR16 - ID 10474 (EXP: AUG-2021) - 09/20 (WA)
பெயர்: B.சக்தி நிஷாந்தினி படிப்பு : M.A.,B.Ed.,
பணி: Private School Teacher பிறந்த நாள்: .03.1996
நட்சத்திரம்: அனுஷம் (ராகு. கேது தோஷம்)
குலம்: சுரகையவர் செல் :
தொடர்புக்கு:

BR16 - ID 10138 (EXP: NOV-2020) - 09/20 (OFF)
பெயர்: M.பவித்ரா படிப்பு : B.Tech.,
பணி: MNC Company, Chennai.
பிறந்த நாள்: .01.1997 குலம்: மும்முடியர்
நட்சத்திரம்: உத்திரம் செல் :
தொடர்புக்கு:

BR16 - ID 10177 (EXP: DEC-2020) - 09/20 (KANCHI)
பெயர்: P.ஹேமமாலினி படிப்பு: B.E.,
பணி: Infosys, Chennai. பிறந்த நாள்: .10.1996
நட்சத்திரம்: பூசம் தொடர்புக்கு:
செல்:

BR16 - ID 5210 (EXP: JAN-2021) - 09/20 (MAIL)
பெயர்: K.காயத்ரி படிப்பு: B.Sc., (IT), MBA., M.Phil.,
பிறந்த நாள்: .02.1989 நட்சத்திரம்: திருவோணம்
(ராகு, கேது தோஷம் உண்டு) குலம்: வம்மையர்
தொடர்புக்கு:
செல்:

BR16-ID 9985 (EXP: JUL-2021) - 09/20 (OFF/WA)
பெயர்: கா.சர்மிளா படிப்பு: M.A., (English),
பிறந்த நாள்: .11.1996 குலம் : மும்முடியார்
நட்சத்திரம்: கேட்டை 2ம் பாதம்
தொடர்புக்கு:
செல்:

BR16 - ID 9591 (EXP: OCT-2020) - 09/20 (MAIL)
பெயர்: S.பிரீத்தி படிப்பு : B.E., MBA.,
பணி: ICICI Bank, Kovai பிறந்த நாள்: .10.1995
நட்சத்திரம்: மூலம் 3ம் பாதம் (ராகு, கேது தோஷம் உண்டு)
குலம்: ராஜபைரவர் செல்:
தொடர்புக்கு:

BR16 - ID 10478 (EXP: AUG-2021) - 09/20 (WA)
பெயர்: N.ஷீலா படிப்பு : B.Sc.,(CS)
பணி: IT வருமானம்: 25,000/மாதம்
பிறந்த நாள்: .10.1994 நட்சத்திரம்: சதயம்
தொடர்புக்கு:
செல் :

BR16-ID 8020 (EXP: AUG 2021) - 09/20 (OFF)
பெயர்: K.ரம்யாஸ்ரீ படிப்பு: B.E., MBA.,
குலம்: கெந்தவங்கலவர் பணி: HR Manager, Bangalore
வருமானம்: 15,00,000/-வருடம்
நட்சத்திரம்: பூரம் பிறந்த நாள்: .06.1990
தொடர்புக்கு:
செல்:

BR16 - ID 6653 - (EXP: MAY-2021) - 09/20 (WA)
பெயர்: G. சரண்யா படிப்பு: B.Sc., (CS)
பணி: Office Admin வருமானம்: ரூ. 20,000/-
நட்சத்திரம்: மூலம் பிறந்த நாள்: 03.1993
தொடர்புக்கு:
செல்:

BR16- ID 5223 (EXP: JAN-2021) - 09/20 (WA)
பெயர்: G.பவித்ரா படிப்பு: MCA
பிறந்த நாள்: .03.1997 குலம்: கோலயர்
நட்சத்திரம்: பூராடம் (ராகு, கேது உண்டு)
தொடர்புக்கு:
செல்:

BR16 - ID 5933 (EXP: NOV-2020) - 09/20(PH/KANCHI)
பெயர்: M.மைதிலி படிப்பு: B.E.,
பணி: FIS Global, Bangalore. பிறந்த நாள்: .08.1992
வருமானம்: 10.5 லட்சம்/வருடம் குலம்: வாஜ்ஜியவர்
நட்சத்திரம்: ஆயில்யம் 2ம் பாதம்
தொடர்புக்கு:
செல்:

BR16 - ID 10331 (EXP: AUG -2021) - 09/20 (WA)
பெயர்: M.R.கமல பிரியா (மறுமணம்)
படிப்பு: M.Sc., M.Phil., PhD., பிறந்த நாள்: .01.1987
நட்சத்திரம்: திருவோணம் குலம்: மும்முடியார்
தொடர்புக்கு:
செல்:

BR16 - ID 9802 - (EXP: APR-2021) - 08/20 (MAIL)
பெயர்: C.ஜெய்ஸ்ரீ படிப்பு: B.E., (ECE)
பணி : Preparing for Civil services Exam. குலம்: வம்மையர்
பிறந்த நாள்: .07.1994 நட்சத்திரம்: திருவோணம்
தொடர்புக்கு:
செல்:

BR16 - ID 8074 - (EXP: JAN-2021) - 08/20 (ZF)
பெயர்: M.ஸ்ருதி அபிநயா படிப்பு: B.E.,
பணி : Maxval, Coimbatore. வருமானம்: 40,000/-
பிறந்த நாள்: .04.1994 குலம்: மும்முடியர்
நட்சத்திரம்: புனர்பூசம் (ராகு, கேது உள்ளது)
தொடர்புக்கு:
செல்:

வரன் பற்றிய தகவல்கள் 3 மாத இதழ்களில் மட்டும் வெளியிடப்படும். அடுத்த மூன்று மாதங்கள் வெளிவர மீண்டும் விண்ணப்பம் செய்ய வேண்டும்.

BR16 - ID 6594 - (EXP: JUL-2021) - 08/20 (KANCHI/PH)
பெயர்: D.திவ்யஸ்ரீ படிப்பு: B.Tech., M.Tech.,
பணி : Software பிறந்த நாள்: .11.1990
நட்சத்திரம்: விசாகம் 3ம் பாதம்
தொடர்புக்கு:
செல்:

BR16- ID (EXP: SEP-2020) - 08/20 (WA)
பெயர்: V.ஹரிபாபினி படிப்பு: B.E.,MBA.,
பிறந்த நாள்: .03.1995 நட்சத்திரம்: சித்திரை
தொடர்புக்கு:
செல்:

BR16 - ID 10447 (EXP:JUL-2021) - 08/20 (WA/ZF)
பெயர்: D.யாமினிஸ்ரீ படிப்பு: B.Tech.,
பிறந்த நாள்: 11.1999 வருமானம்: 30,000/மாதம்
குலம்: மும்முடியார் நட்சத்திரம்: கேட்டை
தொடர்புக்கு:
செல்:

BR16 - ID 9026 (EXP: JAN-2021) - 08/20 (KANCHI/PH)
பெயர்: Dr.M.சிவகாமி பிறந்த நாள்: .06.1992
படிப்பு: B.S.M.S.,(சித்த மருத்துவர்)
குலம்: மும்முடியார் வருமானம்: 30,000/- மாதம்
நட்சத்திரம்: அசுவினி
தொடர்புக்கு:
செல்:

BR16 - ID 9244 (EXP: DEC-2021) - 08/20 (WA)
பெயர்: Dr.B.சரண்யா படிப்பு: Dr. B.N.Y.S.(Naturopathy Dr.)
பணி: SKM Hospital., Chief Dr. Erode.
பிறந்த நாள்: 01.1993 வருமானம்: 30,000/மாதம்
குலம்: கெந்தவங்குருவர் நட்சத்திரம்: சுவாதி
தொடர்புக்கு:
செல்:

BR16 - ID 10444 (EXP:JUL-2021) - 08/20 (WA/ZF)
பெயர்: ரா.ஏஞ்சலின் சரோஜினி படிப்பு: B.E., Metallurgy
பிறந்த நாள்: 11.1997 நட்சத்திரம்: விசாகம்
தொடர்புக்கு:
செல்:

BR16 - ID 10451 (EXP:JUL-2021) - 08/20 (WA/ZF)
பெயர்: C.பத்மஸ்ரீ படிப்பு: B.Com., DCFD.,
பிறந்த நாள்: 03.1991 குலம்: கணித்தியர்
நட்சத்திரம்: மூலம் 1ம் பாதம் செல்:
தொடர்புக்கு:

BR16 - ID 10453 (EXP:JUL-2021) - 08/20 (WA/ZF)
பெயர்: A.சாமிலி படிப்பு: B.Tech., (IT).
பணி: HR Professional, Chennai வருமானம்: 40,000/-
பிறந்த நாள்: 04.1991 குலம்: வம்மையவர்
நட்சத்திரம்: சுவாதி தொடர்புக்கு:
செல்:

BR16 - ID 10443 (EXP:JUL-2021) - 08/20 (WA/ZF)
பெயர்: M.கிருத்திகா படிப்பு: B.E., (CS).
பணி: TCS பிறந்த நாள்: 04.1998
குலம்: கெந்தவங்கலவர்
நட்சத்திரம்: மிருகசீரிடம் (சுத்த ஜாதகம்)
தொடர்புக்கு:
செல்:

BR16- ID 9159 (EXP: APR-2021) - 08/20 (KANCHI/MAIL)
பெயர்: G.காவ்யா படிப்பு: M.E.,
பணி: Reserve Bank Of India வருமானம்: 41,000/-
குலம்: நலிவிரியர் பிறந்த நாள்: .12.1993
நட்சத்திரம்: மூலம் 2ம் பாதம்
தொடர்புக்கு:
செல்:

BR16 - ID 10418 (EXP:MAY-2021) - 08/20(MAIL)
பெயர்: A.கவிப்பிரியா படிப்பு: B.E.,
பணி: State Bank of India வருமானம்: 5,50,000/ஆண்டு
பிறந்த நாள்: .04.1992 நட்சத்திரம்: அவிட்டம்
குலம்: மும்முடியார்
தொடர்புக்கு:
செல்:

BR16-ID 9245 (EXP: JUL-2021) - 08/20 (MAIL)
பெயர்: M.மஞ்சு படிப்பு : B.E., (ECE).
பணி: Wipro வருமானம்: 35,000/- மாதம்
பிறந்த நாள்: .11.1995 குலம்: மும்முடியார்
நட்சத்திரம்: மகம் தொடர்புக்கு:
செல்:

BR16 - ID 9876 (EXP:JUL-2021) - 08/20 (WA)
பெயர்: S.ரம்யாதேவி (மறுமணம்) படிப்பு: MBA, PGDCA.,
பிறந்த நாள்: 07.1992 நட்சத்திரம்: உத்திராடம்
குறிப்பு: 4 வயது பெண் குழந்தை உள்ளது.
தொடர்புக்கு:
செல்:

BR16 - ID 10348 - (EXP:FEB-2021) - 08/20 (MAIL)
பெயர்: மா. யசோதா (மறுமணம்)
படிப்பு: B.E (EEE) நட்சத்திரம்: கேட்டை
பிறந்த நாள்: 11.1992 குலம்: சுரகையார்
தொடர்புக்கு:
செல்:

BR16 - ID 8372/2 (EXP: JUN-2021) - 07/20 (WA)
பெயர்: R.கல்பனா ராணி (மறுமணம்)
படிப்பு: B.Tech.,M.S., (UK) குலம்: மும்முடியார்
பிறந்த நாள்: .03.1988 நட்சத்திரம்:
தொடர்புக்கு:
செல்:

மணக்கோலம் பகுதிக்கு விண்ணப்பிப்பவர்கள் 24 மனை குலமுரசு இதழுக்கு ஆண்டுச் சந்தாதாரர்களாக இருக்கவேண்டும். ஆண்டு சந்தா ரூ. 200/- .

BR16 - ID 9815 (EXP: JUN-2021) - 07/20 (OFF/MAIL)
பெயர்: J.P.ஷண்முகபிரியா (மறுமணம்)
படிப்பு: B.A., (Music), PG Dip.M., இசை நாட்டிய கலைமணி
பணி: Music & Nattiya Master (Own Job)
பிறந்த நாள்: .12.1988 நட்சத்திரம்: சதயம்
குலம்: மும்முடியர் செல்:
தொடர்புக்கு:

BR16 - ID 8135/1 (EXP:OCT-2020)- 07/20 (MAIL/ZF)
பெயர்: K.அம்ரிதா படிப்பு: B.E., (CSC),
பணி: CTS, Coimbatore வருமானம்: 50,000/மாதம்
பிறந்த நாள்: .03.1994 குலம்: சுரகையவர்
நட்சத்திரம்: சுவாதி 3ம் பாதம்
(ராகு, கேது தோஷம் உண்டு)
தொடர்புக்கு:

BR16 - ID 10439 - (EXP: JUN-2021) - 07/20 (ZF)
பெயர்: A.வசந்தபிரியா படிப்பு : B.E., (ECE),
பணி: ASE@TCS, Chennai வருமானம்: 3,00,000/வருடம்
பிறந்த நாள்: .03.1996 நட்சத்திரம்: ரோகிணி
குலம்: வாஜ்யவர் தொடர்புக்கு:
செல்:

BR16 - ID 7567 (EXP: JUL-2021) - 07/20 (MAIL)
பெயர்: J.கிருத்திகா தேவி படிப்பு : M.E., (CS),
பிறந்த நாள்: .11.1989 நட்சத்திரம்: சுவாதி
குலம்: நலிவிரியவர் (ராகு, கேது தோஷம் உண்டு)
தொடர்புக்கு:
செல்:

BR16- ID 7805 - (EXP:NOV-2020) - 07/20 (ZF)
பெயர்: S.தமிழ்மணி படிப்பு: B.Tech., (IT), MBA.,
பணி: Senior Software Engineer வருமானம்: 70,000/
குலம்: வாஜ்யவர் நட்சத்திரம்: பரணி
பிறந்த நாள்: .12.1984
தொடர்புக்கு:
செல்:

BR16 - ID 10079 - (EXP: SEP-2020) 07/20 (ZF)
பெயர்: R.சுகன்யா படிப்பு : MBA., (Financial Management)
பணி: Private Office வருமானம்: 15,000/-
பிறந்த நாள்: .07.1993 நட்சத்திரம்: மகம்
குலம்: மும்முடியார் செல்:
தொடர்புக்கு:

BR16 - ID 10140 - (EXP: NOV-2020) 07/20 (ZF)
பெயர்: V.திவ்யா படிப்பு : M.Tech.,
பணி: JRF, Chennai வருமானம்: 38,000/-
பிறந்த நாள்: .11.1995 நட்சத்திரம்: விசாகம்
குலம்: மும்முடியார்
தொடர்புக்கு:
செல்:

BR16 - ID 5023 (EXP: APR-2021) - 06/20 (MAIL)
பெயர்: M.கீர்த்தனா சுஜினி படிப்பு: M.E.,
பிறந்த தேதி: .06.1992 குலம்: சுரகையர்
நட்சத்திரம்: அவிட்டம்
தொடர்புக்கு:
செல்:

BR16 - ID 5229 (EXP: MAY-2021) - 06/20 (WA)
பெயர்: G.S.திவ்யா வாசன் படிப்பு : B.E., (CS)
பணி: CTS வருமானம்: 3,00,000/- to 4,00,000/-
பிறந்த நாள்: 08.1995 குலம்: மும்முடியார்
நட்சத்திரம்: விசாகம் 1ம் பாதம் செல்:
தொடர்புக்கு:

BR16 - ID 9603 (EXP: SEP-2020) - 06/20 (OFF)
பெயர்: M.D.வனிதா படிப்பு: B.E.,
பணி: Accenture வருமானம்: ரூ.5 லட்சம்/வருடம்
பிறந்த நாள்: .09.1994
நட்சத்திரம்: ரோகிணி (சுத்த ஜாதகம்)
தொடர்புக்கு:
செல்:

BR16 - ID 10404 (EXP: MAY-2021) - 06/20 (WA)
பெயர்: M.குருதர்ஷினி படிப்பு : D.Pharm,
பிறந்த நாள்: 04.1997 நட்சத்திரம்: சதயம்
செல்:
தொடர்புக்கு:

BR16 - ID 10406 (EXP: MAY-2021) - 06/20 (WA)
பெயர்: S.ஹரிணி படிப்பு : MDS
பிறந்த நாள்: 02.1997 குலம்: வாஜ்யவர்
நட்சத்திரம்: புனர்பூசம்
செல்:
தொடர்புக்கு:

BR16 - ID 9965 (EXP: JUL-2021) - 06/20 (MAIL)
பெயர்: ரா.அனுஷா படிப்பு: B.Tech., (CSE),
குலம்: மும்முடியார் நட்சத்திரம்: கேட்டை
பிறந்த நாள்: .06.1995
தொடர்புக்கு:
செல்:

BR16 - ID 10392 - (EXP:MAY-2021) - 05/20 (WA)
பெயர்: S. தீபிகா ஸ்ரீ படிப்பு: B.E.. (EEE)
பணி: Software Engineer வருமானம்: ரூ. 30,000/-
நட்சத்திரம்: பூரட்டாதி 3ஆம் பாதம்
பிறந்த நாள்: 02.1997 குலம்: தரிசியவர்
தொடர்புக்கு:
செல்:

BR16 - ID 10160 (EXP: DEC-2020) - 04/20 (MAIL)
பெயர்: K.லட்சுமி பிரபா தேவி படிப்பு: Studying B.A
பிறந்த நாள்: .11.1995 நட்சத்திரம்: அஸ்வினி
குலம்: தரிசியவர்

தெய்வத்திரு. அருட்செல்வர். எம்.சண்முகம் செட்டியார்
திருமதி. குஞ்சம்மாள் சண்முகம்

SULOCHANA

SULOCHANA COTTON SPINNING MILLS PVT LTD
424, 426, Kamaraj Road, Tirupur - 641 604.
Phone : 0421-2211824 / 826 Fax : 0421-4321540
Web : www.sulochanamills.com / sales@sulochanamills.in

அரசி லாட்ஜ்

அதிநவீன தங்குமிடம் மற்றும் உணவகம்

K.C.பழனிசாமி Ex.M.P., Ex.M.L.A.,

- **F** கரூர் பேருந்து நிலையத்திலிருந்து ½ கி.மீ. அருகாமையில்
- **E** ரயில் நிலையத்திலிருந்து ½ கி.மீ. அருகாமையில்
- **A** NH7 பிரதான சாலைக்கு ½ கி.மீ. அருகாமையில்
- **T** சுத்தமான மற்றும் தரமான உணவு வகைகள்
- **U** அனைத்து வகை உணவு வகைகளும் கொண்ட நவீன உணவகம்
- **R** தரமான சேவை குறைவான கட்டணத்தில்
- **E** உங்கள் தேவைக்கேற்ப ஏ/சி மற்றும் நான் ஏ/சி அறைகள்
- **S** வாகன நிறுத்துமிடம் மற்றும் 24 மணி நேர வாகன பாதுகாப்பு வசதி

LED Tv with all Prime Channels | Well Furnished AC Room | Laundry Service | Driver Accommodation | Courier on Call | Doctor on Call | Taxi on Call | ATM Facility | 24x7 Hot & Cold Water Supply | 24x7 Room Service | Credit / Debit Cards | Secured Car Parking

506, ஜவஹர் பஜார், கரூர் - 639001.

தொலைபேசி: +91 (O) 4324-262663 கைபேசி: +91 98429 10022

E-mail: araseelodge@gmail.com Website: www.araseelodge.com

BR16 - ID 10394 - (EXP:MAY-2021) - 05/20 (MAIL)
பெயர்: Dr. S.கவித்ரா படிப்பு: BDS.,(பல் மருத்துவர்)
பணி: சொந்த மருத்துவமனை குலம்: கெந்தவங்கலவர்
பிறந்த நாள்: 07.1996 வருமானம்: ரூ. 35,000/மாதம்
நட்சத்திரம்: திருவாதிரை 1ம் பாதம்
தொடர்புக்கு:
செல்:

BR16 - ID 10399 - (EXP: MAY-2021) - 06/20 (WA)
பெயர்: M. மதுமிதா படிப்பு: B.E., (CSE)
பணி: Software Developer, Chennai. நட்சத்திரம்: ரேவதி
வருமானம்: ரூ. 55,000/மாதம் பிறந்த நாள்: 09.1992
குலம்: சுரகையார் செல்:
தொடர்புக்கு:

BR16 - ID 10400 - (EXP: MAY-2021) - 06/20 (WA)
பெயர்: S. மேகலா படிப்பு: M.Sc., (CS)
பணி: Accounts Officer, Coimbatore குலம்: கோலவார்
நட்சத்திரம்: மகம் பிறந்த நாள்: 12.1994
தொடர்புக்கு:
செல்:

BR16 - ID 7679 - (EXP: NOV-2020) - 06/20 (MAIL)
பெயர்: K.சரண்யா படிப்பு: B.E., (Information Science),
பணி: Hewlett Packard (Bangalore) குலம்: கப்பவர்
பிறந்த நாள்: .04.1985 நட்சத்திரம்: பூரட்டாதி
தொடர்புக்கு:
செல்:

BR16 - ID 10401 - (EXP: MAY-2021) - 06/20 (WA)
பெயர்: M. லாவண்யா (மறுமணம்) நட்சத்திரம்: அஸ்வினி
படிப்பு: M.Com.,M.Phil., Ph.D., பணி: Guest Lecturer
குலம்: வம்மையர் பிறந்த நாள்: 05.1986
தொடர்புக்கு:
செல்:

BR16- ID 10155 (EXP: NOV-2020) - 04/20 (WA)
பெயர்: G.மஞ்சு படிப்பு: B.Com., PA - 3rd Year
பிறந்த நாள்: 02.2000 குலம்: வம்மையர்
நட்சத்திரம்: மகம் (சுத்த ஜாதகம்)
தொடர்புக்கு:
செல்:

BR16 - ID 10380 (EXP: MAR-2021) - 04/20(MAIL)
பெயர்: N.அபிராமி படிப்பு: B.Tech., (Agri Info Tech)
பணி: Asst. Manager, Bank of India நட்சத்திரம்: ரேவதி
குலம்: தரிசியவர் பிறந்த நாள்: 11.1992
தொடர்புக்கு:
செல்:

BR16 - ID 8703 (EXP: NOV-2020) - 04/20 (MAIL/OFF)
பெயர்: A.திவ்யா படிப்பு : M.Tech., (IT)
பிறந்த நாள்: .09.1992 குலம்: வாஜ்ஜியவர்
தோஷம்: ராகு, கேது, செவ்வாய் தோஷம்
நட்சத்திரம்: விசாகம் செல் :
தொடர்புக்கு:

24 மனை குலமுரசு

ஆண்டு சந்தா ரூ. 200/- மட்டுமே

சந்தா செலுத்துவது எப்படி?

Account Name : 24 MANAI KULAMURASU
Bank Name : CANARA BANK
Branch : CHENNAI KILPAK
Account Number : SB. A/c. 1650101014869
IFSC CODE : CNRB0001650

மேற்கண்ட வங்கிக் கணக்கில் ஆன்லைன் மூலம் ரூ.200/- செலுத்தி அதன் பரிவர்த்தனை விபர ஸ்கிரீன்ஷாட்-ஐ **9965 900 990** என்ற வாட்ஸ்அப் (அ) **kulamurasuoffice@gmail.com** என்ற மின்னஞ்சல் முகவரிக்கு உங்கள் முகவரி மற்றும் செல்போன் எண் குறிப்பிட்டு அனுப்பவும்.

கனரா வங்கியில் செலான் மூலம் பணமாக செலுத்துவோர் சந்தா ரூ.200 + வங்கி சேவைக் கட்டணம்+ GSTவரி ரூ.60 சேர்த்து ரூ.260/-ஐ கனரா வங்கிக் கணக்கில் செலுத்தி, கௌண்டர் ஃபைல் ரசீது நகலுடன் உங்கள் முகவரி எழுதி மின்னஞ்சல் (அ) வாட்ஸ்அப் (அ) தபாலில் அனுப்பவும்.

24 மனை குலமுரசு,
330/1, சின்னாண்டான் கோவில் வீதி,
கரூர் - 639001.
Customer Care Cell: 9965 900 990

- பிரதி மாதம் 1-ஆம் தேதி வரை வரும் கடிதங்களுக்கு அந்த மாதத்திலிருந்து குலமுரசு அனுப்பிவைக்கப்படும்.
- பிரதி மாதம் 2-ஆம் தேதிக்கு மேல் வரும் கடிதங்களுக்கு அடுத்த மாதத்திலிருந்து குலமுரசு அனுப்பி வைக்கப்படும்.
- குலமுரசு சந்தா பெறப்பட்டவுடன் உங்களுக்கென்று ஒரு ID எண் உங்கள் செல்போனுக்கு SMS மூலம் தெரிவிக்கப்படும்.

குலமுரசு வரவில்லையா?

உங்கள் ID எண் குறிப்பிட்டு **9965 900 990** என்ற தொலைபேசி எண்ணுக்கு தகவல் தெரிவிக்கவும். அல்லது **kulamurasuoffice@gmail.com** - என்ற மின்னஞ்சல் முகவரிக்கு அனுப்பவும்.

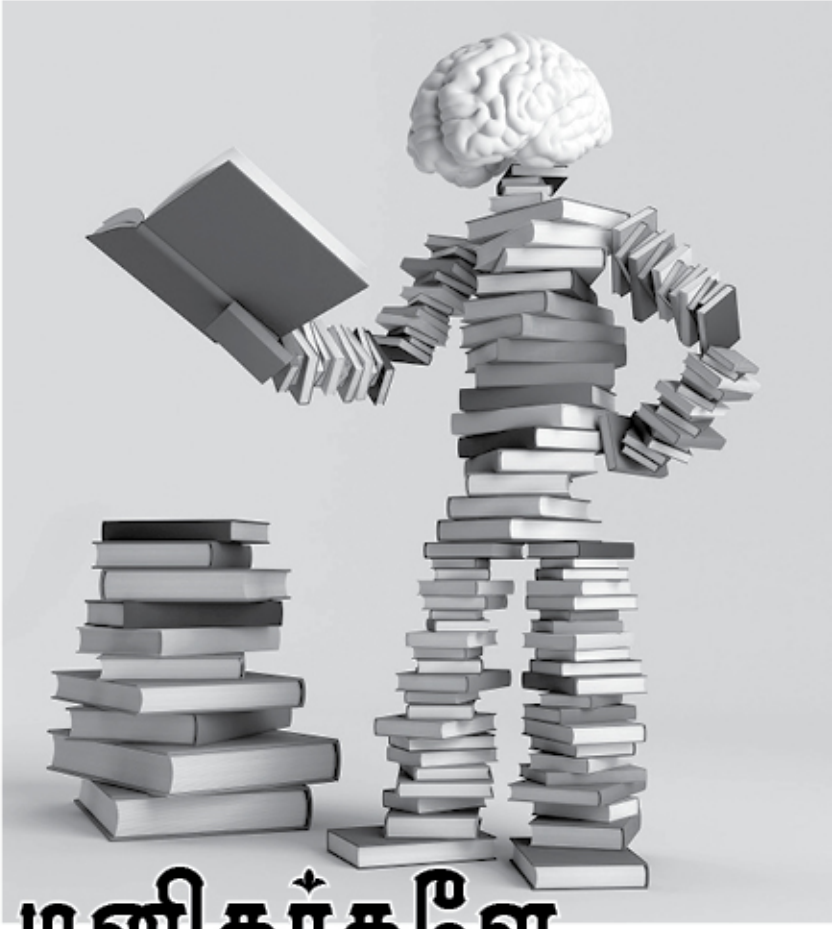

மனிதர்களே புத்தகங்கள்

புத்தகங்களைப் படித்துவிட்டு வாழ்க்கையை எழுதுவதை விட வாழ்க்கையைப் படித்துவிட்டுப் புத்தகங்கள் எழுதுவது பயனுள்ள வேலை. என் மரியாதைக்குரிய நண்பர் வழக்கறிஞராக ஐம்பதாண்டுகள் வெற்றிப் பயணம் செய்பவர் திரு. பி.பி.ராமானுஜம் அப்படி இரு புத்தகங்கள் எழுதி இருக்கிறார். அத்தனையும் அவரது சொந்த அனுபவங்கள். வழக்கறிஞர்கள், நீதிபதிகள், வாடிக்கையாளர்களின் பண்பு, கோணல் மாணல், குறுக்குசால் இப்படிப் பலப்பல....

"ஒரு டாக்டர் சரியில்லாட்டி கேஸ் உடனே முடிஞ்சுடும்.. வக்கீல் சரியில்லாட்டி கேஸ் முடியவே முடியாது" இப்படி பஞ்ச் வேறு.

ஒரு நாள் காலை கோர்ட் தொடங்க வெகுநேரம் முன்பு தமது அறைக்கு வேலை நிமித்தமாக வந்தபோது ஒரு நீதிபதி வெறும் பனியன் லுங்கியுடன் தமது அறைக்கு முன்பு கீழே அமர்ந்து எழுதிக் கொண்டிருப்பதைப் பார்த்துத் திகைத்துப் போய், அருகில் சென்று, "நான் ஏதும் தங்களுக்கு உதவ முடியுமா?" என்று கேட்கிறார்.

சொல்வேந்தர் **சுகிசிவம்**

அன்று கோர்ட்டில் சொல்ல வேண்டிய ஜட்ஜ்மெண்ட். இரவே வீட்டில் எழுதி இருக்க வேண்டியது. ஆனால் எதிர்பாராத விதமாக அம்மாவுக்கு உடல் நலம் சரியின்றிப் போக ஜெனரல் ஆஸ்பத்திரியில் பொதுவார்டில் சேர்த்துவிட்டுக் காவலுக்கு வெளியே படுத்தெழுந்து விட்டு நீதிபதி வந்திருக்கிறார் என்ற தகவல் கிடைத்தது.

Special wardஇல் சேர்க்கக்கூடாதா என்ற கேள்விக்கு நீதிபதியின் பதில் இதுதான். "அம்மா சட்டப்படி அப்பாவின் dependant. அப்பா வருமானத்திற்கு Special ward

கிடையாது." காவலுக்கு யாரோ வேலையாளை அனுப்புவது தாயின் மனத்திற்கு வேதனை தரும். எனவே நீதிபதி வாரண்டாவில் படுத்துத் தாமே காவல் வேலை செய்திருக்கிறார்.

"சரி சார்.... ஜட்ஜ்மெண்ட் எழுத சேம்பரைத் திறந்து உள்ளே போய் எழுதலாமே?" என்று PBR கேட்டபோது, "மின்சாரம் வீண்தானே.... பத்துமணிக்குப் பிறகுதானே பயன்படுத்த வேண்டும். வெளியில் நல்ல வெளிச்சம்.... நல்லகாற்று.... என்ன குறை?" இது நீதிபதியின் பதில்.100% நேர்மையான மனிதர்கள்.... நீதித்துறையின் பெரும் தவம் என்கிறார்.

வழக்கறிஞர்களின் திறமை, வாய் மோதல் பற்றியும் சுவைபட எழுதுகிறார். உயர்நீதி மன்றத்தில் வழக்கு. வழக்கறிஞர் செய்யும் வாதம் நீதிபதிக்குப் புரிபடவில்லை. ஆனால் இதை எப்படி வெளிப்படுத்துவது?

கெட்டிக்கார வழக்கறிஞர் சொன்னார். "தாங்கள் எதைச் சட்டம் என்று கருதி இருக்கிறீர்களோ. அது சரியில்லை என்று தெளிவிக்க எனக்குக் கூடுதல் திறமை தேவை. குறைந்தபட்சம் கூடுதல் நேரமாவது தேவை. தந்து உதவுங்கள் மைலார்ட்!" என்று நயமாகப் பேசி வாங்கி இருக்கிறார்.

மற்றொரு வழக்கறிஞரோ கொஞ்சம் கடுப்பாக, "நான் சொல்வது உங்களுக்குப் புரியவில்லை என்று நினைக்கிறேன்!" என்று சொல்லிவிட, நீதிபதி கோபத்தை வேறு மாதிரி வெளிப்படுத்தி விட்டார்.

"ஆம்.... நான் என்னைத் தகுதிப்படுத்திக்கொள்ள நிறைய நேரம் வேண்டும். ஏழு வருடங்களாக நான் நீதிபதியாக இருந்தது போதாது. இன்னும் படித்துத் தகுதிப்படுத்திக்கொள்ள வேண்டி இருப்பதால் இந்த வழக்கைச் சரியாக ஒரு வருடம் கழித்து நாள் குறித்திருக்கிறேன். அன்று விசாரிக்கிறேன்!" என்று ஒத்திவைத்து விட்டார். நீதிபதி யாரைப் பழிவாங்கி இருக்கிறார் என்பது கொஞ்சம் ஆழமான கேள்வி.

வேறொரு வழக்கறிஞர் மிகவும் கோபக்கார நீதிபதியிடம் மாட்டிக்கொண்டார். ஒரு புத்தகத்திலிருந்து அவர் விளக்கிய விஷயங்களை நீதிபதி ஏற்கவே இல்லை. புத்தகத்தையே பிரித்துப் படித்துக் காட்ட முயன்றபோது, நீதிபதி கோபத்துடன், "Dont touch that book....No.... No!" என்று உறுமவும், குறும்புக்கார வழக்கறிஞர், "பயப்படாதீர்கள் மைலார்ட் Very Simple English.... யாருக்கு வேண்டுமானாலும் புரியும்!" என்று ஒரு வாங்கு வாங்கிவிட்டார். case என்ன கதியாகி இருக்கும் என்பது வேறு விஷயம்.

ஜாமீனில் காஞ்சிபுரத்தில் இருந்த ஒருவர் காஞ்சிமகாப் பெரியவரைத் தினம்தோறும் தரிசித்திருக்கிறார். அவரிடம் விசாரித்த பெரியவர், "உன் குற்றத்தை ஒத்துக்கொண்டுவிடு!" என்று சொல்ல, அதன்படி வழக்கின் முதல் நாளே ஒப்புக்கொண்டுவிட்டார்.

திகைத்த நீதிபதி நீதிமன்ற நேரத்தை வீணாக்காமல் இருந்தமையால் மிகக் குறைந்த அபராதத்துடன் வழக்கை முடித்து விட்டார்.

இப்படிப் பலப்பல சம்பவங்கள். வாழ்வில் ஒவ்வொரு துறை சார்ந்தவர்களும் விழிப்புடன் தொகுத்தால், கண்டிப்பாகத் தமிழில் நல்ல புத்தகங்கள் நிறைய உருவாகும்.

★ முன்னாள் இந்திய ஜனாதிபதியாகிய அப்துல் கலாம் சிறந்த வீணை கலைஞரும் ஆவார்.

★ உலகில் கடற்கரை இல்லாத நாடுகள் 26 ஆகும்.

★ ஆப்கானிஸ்தானில் ரயில் கிடையாது.

★ அமெரிக்காவை விட சகாரா பாலைவனம் பெரியது.

★ பிரேசில் நாட்டு தேன் கசக்கும்.

★ ஆண் சிங்கம் சாப்பிட்ட பின்னரே பெண் சிங்கம் சாப்பிடும்.

வருந்துகிறோம்

உடுமலை 24 மனை தெலுங்கு செட்டியார்கள் சங்க முக்கியஸ்தரும், குலமுரசு பத்திரிகையின் விளம்பரக் கொடையாளரும், தொழிலதிபருமான, **திரு. K.A.ரங்கசாமி செட்டியார்** அவர்கள் 11-09-2020 அன்று காலமானார்.

பழனி 24 மனை பங்குனி உத்திர மண்டகப்படி குழுவின் முன்னாள் முக்கியஸ்தரும் சுரகையவர் குலதெய்வம் கிழாங்குண்டு கரிய காளியம்மன் கோயில் முக்கியஸ்தருமான பழனி **திரு. K.A.பழனிசாமி செட்டியார் (எ) கண்ணையன் செட்டியார்** அவர்கள் 15-09-2020 அன்று காலமானார்.

கோவை கெம்பட்டிகாலனி **திரு. சந்திரிகா மணி** அவர்கள் 01-09-2020 அன்று காலமானார்.

சேலம் மாவட்டம் ஆத்தூர் 24 மனை தெலுங்கு செட்டியார்கள் சமூக சங்கத்தின் தலைவர் P. சண்முகம் செட்டியார் அவர்களின் மனைவி **திருமதி. S. சுலோச்சனா** அவர்கள் 06.09.2020 அன்று இறைவனடி சேர்ந்தார்

இவர்களது மறைவுக்கு குலமுரசு சார்பில் ஆழ்ந்த வருத்தத்தையும் இரங்கலையும் தெரிவித்துக் கொள்கிறோம்.

நாள்

கவிஞர் மீரா

வான வீதியில் வலம் வருகின்ற
தேவ குமாரனின் தேரில்
பூட்டப் பட்ட பொன்னிறக் குதிரை
ஏழாம்.... அந்த ஏழும் நாட்களாம்....
என்னவோ....
அவன் தேர் தடையில் லாமல் உருண்டு செல்கிறது
ஏழை மக்கள் வாழ்க்கை வண்டியோ
தரித்திரப் பள்ளத்தில் தடம்புரள் கின்றது.

முப்பது நாட்களாய்
அலுவலகத்தில் அடைகாத் திருந்தே
ஒரு நாள் ஊதியக் குஞ்சைப் பொரித்துப்
பார்க்கும் நேரம் பார்த்துக்
கணக்காய்க் கொத்திப் போகப்
பறந்து வரும் கடன் காரப் பருந்து.

எவனோ
காலத் தேனடையைக் கசக்கிப் பிழிந்தான்
நாவில் விழுந்ததோர் தேன்துளி; அதனை
மணநாள் என்று மகிழ்ந்து சொல்கிறோம்.

எவனோ
காலக் கடலைக் கடைந்தான்
ஆல கால நஞ்சின் ஒருதுளி
இதழின் நுனியில் பட்டது. அதனைப்
இறுதிநாள் என்று பேசு கின்றோம்.

நாள்-
காலம் எழுதிய கவிதைத் தொகுப்பின்
பளபளக் கின்ற பக்கம். இயற்கை
சந்நி தானத்தில் சஞ்சல வேர்கொண்ட
உடற்கொடி உதிர்க்கும் ஒருமலர். இனிக்கும்
உயிர்க் கரும்பதனைக் கணுத்தொறும் கணுத்தொறும்
அறுக்கும் கொடுவாள். யுகம்பசி கொண்டு,
வெட்டி விழுங்கும் ரொட்டித் துண்டு.
இரவும் பகலும் எதிரெதிர் ஆடும்
கிளியந் தட்டு, கிழமை வீரர்
வலைக்குள் போடும் கூடைப் பந்து!

அவள்
விழித்தெழுந்தாள்....
குங்குமக் கடலில் குளித் தெழுந்தாள்.
செக்கச் சிவந்த மேனி காட்டிச்
சொக்க வைத்தாள்....
கண்கள் கூசும் கவர்ச்சி வேடம்
போட்டுப் புகழின் உச்சி போனாள்

பின்னர்
நாடி நரம்புகள் நன்றாய்த் தளர்ந்தன
ஆடி முடித்தாள்.... அடங்கிச் சாய்ந்தாள்....
மோகம் பதித்த முகம் கருந்தது
சோகம் படர்ந்தது. சுற்றி
நேயர் கூட்ட நெரிசல்
கன்னங் கரிய ஆடை கவிழ்ந்தது
"ஒருநாள்" வாழ்க்கை ஒய்ந்தது.

காலம் ஒரு விளக்கு
ஆண்டுகள் -
அதன் முகங்கள்
மாதங்கள் திரிகள்
கிழமைகள் வெளிச்சம்
கிளர்த்தும் சுடர்கள்
நாட்களோ எரிந்து
விழும் விட்டில்கள்!

காலம் ஒரு கடல்
அதன் மேல்
வருடம் காற்றாய் வருடுகின்றது.
மாதம் அலையாய் மோதுகின்றது.
கிழமை அடிக்கடி நுரைக் கன்றது
வாழ்நாள் - குமிழாய்த் தோன்றி
மறைகின்றது.
சிவந்த பகலும் கறுத்த இரவும்
சேர்ந் திருக்கும் இரண்டு புறமும்

நாள் -
ஒரு அர்த்தநாரீசர்
அதனைப் பகுத்தறிவாளரும் பரவலாம்.

நாள்
கட்டுப் பாட்டைச் சுட்டிக் காட்டும்
ஒரு சிவப்பு முக்கோணச் சின்னம்
நேற்று - கரைந்து போன கனவு.
நாளை - நம்ப முடியாக் கற்பனை.
இன்று - கையிவ் இருக்கும் காகிதம்
ஆற்றல் மிக்கவர்
காகிதம் தன்னைக் காவியம் ஆக்கலாம்.

வருந்துகிறோம்

சேலம் மாவட்டம் 24 மனை தெலுங்கு
செட்டியார்கள் சங்கத் தலைவர்
திரு. P.சந்திரன் அவர்கள்
09.09.2020 அன்று இறைவனடி சேர்ந்தார்

கஸ்தூரி கொரகையர் குலம் கணக்கம்பட்டி
அருள்மிகு அக்கமார் ஈஸ்வரி திருக்கோயில்
முக்கியஸ்தரும், பொள்ளாச்சி
சுலோச்சனா பர்னிச்சர் குரூப் நிறுவனருமான
திரு. V.S. தனபால் செட்டியார் அவர்கள்
14.09.2020 அன்று இறைவனடி சேர்ந்தார்

கோப்பனூர்புதூர் (செட்டிபுதூர்) முன்னாள் ஊராட்சி
மன்றத் தலைவர் (லேட்) M.K. கந்தசாமி செட்டியார்
அவர்களின் மகளும், (லேட்) G.N.முத்துசாமி
செட்டியார் அவர்கள் துணைவியாரும், ஆவடி 24
மனை தெலுங்கு செட்டியார் சங்க உறுப்பினர்
M.தமிழ்செல்வராஜ் அவர்களின் தாயாருமான
திருமதி. மயிலம்மாள்
19.09.2020 அன்று இயற்கை எய்தினார்

பர்மா 24 மனை தெலுங்கு செட்டியார்
(சாது செட்டி) சங்க முன்னாள் தலைவர்
லேட் எஸ்.கடவுள் செட்டியார் அவர்களின் மனைவி
திருமதி. எராக்கம்மாள்
அவர்கள் 20.09.2020 அன்று
இயற்கை எய்தினார்

இவர்களது மறைவுக்கு குலமுரசு சார்பில் ஆழ்ந்த வருத்தத்தையும்
இரங்கலையும் தெரிவித்துக் கொள்கிறோம்.

மகத்தான பயனளிக்கும் சுண்டைக்காய்

இன்றைய அவசர கால வாழ்க்கை முறையில் காய்கறிகள், கீரைகள், பழங்கள் இவற்றை உணவில் தினசரி பயன்படுத்துவதே அரிதாக உள்ள நிலையில் சுண்டைக்காய் சமையலில் பயன்படுத்துவது என்பது கேள்விக்குறிதான். 'அதெல்லாம் ஒரு சுண்டைக்காய் சமாச்சாரம்' என்று மிகவும் கிண்டலாக வழக்கத்தில் பேசப்படும் சுண்டைக்காயில் நம் உடலை நோயின்றி காக்கும் சிறந்த மருத்துவ குணங்கள் நிறைந்தது.

நெஞ்சின் கபம்போம் நிறைகிருமி நோயும்போம்
விஞ்சுவா தத்தின் விளைவும்போம்-வஞ்சியரே
வாயைக் கசப்பிக்கும் மாமலையில் உள்ள சுண்டைக்
காயைச் சுவைப்பவர்க்குக் காண்

(அகத்தியர் குணபாடம்)

தற்பொழுது சுண்டைக்காய் பல்வேறு தாவரவியல் ஆராய்ச்சிக்கு உட்படுத்தப்பட்டதில் அதன் எண்ணிலடங்கா பயன்கள் தெரிய வந்துள்ளது. மேலும் சுண்டைக்காயில் அல்கலாய்டுகள், ஃப்ளேவனாய்டுகள், Saponins, Tannins, கிளைக்கோசைடுகள், வைட்டமின்-B, வைட்டமின் சி போன்ற ஊட்டச்சத்துக்கள் அடங்கியுள்ளது.

சுண்டைக்காயை பச்சையாக சமைத்து உண்பது மிகவும் நல்ல பலனளிக்கும். பெரும்பாலான வீடுகளில் பாக்கெட்டுகளால் அடைக்கப்பட்டு மளிகை கடைகளில் விற்கப்படும் உலர்ந்த சுண்டைக்காய் வற்றலை வாங்கி எண்ணெயில் பொரித்தும், குழம்பாகவும் தயாரித்து உண்கின்றனர். இதுபோல் அதிக உப்பினால் பதப்படுத்தப்பட்ட சுண்டைக்காயைப் பயன்படுத்தும்போது உயர் ரத்த அழுத்தம், சிறுநீரக கோளாறுகள் உள்ளிட்ட பாதிப்புகள் ஏற்படும்.

சுண்டைக்காயை வற்றலாக பயன்படுத்துவதை விட, பச்சை சுண்டைக்காயை வாரம் ஒரு முறை அல்லது 10 நாட்களுக்கு ஒரு முறை நம் உணவில் பயன்படுத்துவது அவசியம். அதை குழம்பு, கூட்டு துவையல் போன்று சமைத்தும் உண்ணலாம்.

மருத்துவப் பயன்கள்

சுண்டைக்காய் வயிறு சம்பந்தப்பட்ட அனைத்து நோய்களுக்கும் மருந்தாக இருக்கிறது.

குறிப்பாக வயிறு, குடல் தொடர்பான நோய்களை வர விடாமல் தடுத்து உடலுக்கு ஆரோக்கியத்தை அளிக்கிறது.

டைபாய்டு காய்ச்சலுக்கு சிறந்த மருந்து என்று சுண்டைக்காயினை சொல்லலாம். டைபாய்டு காய்ச்சல் வந்தவர்களுக்கு வயிறு சம்பந்தமான உபாதைகள் நோய் அதிகம் இருக்கும். அவர்களுக்கு சுண்டைக்காயால் செய்த உணவுகளை அடிக்கடி கொடுப்பது நல்லது.

கழிச்சலை உண்டாக்கும் பாக்டீரியாக்கள், அமீபாக்கள் போன்ற நோய்க்கிருமிகளை அழித்து உடலை நோயுறாத வண்ணம் சுண்டைக்காய் தற்காத்துக் கொள்கிறது.

பச்சை சுண்டைக்காயை விதையுடன் பயன்படுத்த வேண்டும். சுண்டைக்காயினை குழம்பு வைக்கும்போது அதை நல்லெண்ணெயில் நன்றாக வதக்கி பயன்படுத்த வேண்டும். அவ்வாறு பயன்படுத்தும்போது சுண்டைக்காயின் தோல் பகுதி மிருதுவாக இருக்கும். இதனால் எளிதில் செரிமானமாகும். சுண்டைக்காயை பொரியல், குழம்பு, சாம்பார் என பயன்படுத்தலாம். சுண்டைக்காயை எண்ணெயில் பொரித்து பயன்படுத்துவதை தவிர்க்க வேண்டும்.

நாம் அன்றாடம் உண்ணும் உணவு, பருகும் குடிநீர் இவற்றில் எண்ணிலடங்கா கிருமிகளும் கலந்து உணவுடன் சென்று வயிறு உணவுப்பாதையை பாதித்து உடலுக்கு நோயை உண்டாக்குகின்றன. சுண்டைக்காயை உணவில் சேர்த்து உண்ணும்போது அந்த கிருமிகளை அழிக்கிறது. மேலும் வயிற்றுப்புண்ணை உண்டாக்கும் கிருமிகளை அழிக்கிறது. அல்சர் நோய்க்கு அருமருந்தாக இருக்கிறது.

சுண்டைக்காய் சித்த மருத்துவத்தில் சுண்டை வற்றல் பொடி மருந்தாக பயன்படுத்தப்படுகிறது. சுண்டை வற்றல் பொடியை 5 கிராம் எடுத்து அதை மோருடன் கலந்து சாப்பிட வயிற்றில் பொருமல், வயிற்றுவலி, வயிற்று இரைச்சல் போன்ற நோய்கள் குணமாகும்.

சுண்டை வற்றல் தொடர்ந்து எடுத்துக் கொள்ளும்போது உடல் சூட்டால் உண்டாகும் நோய்கள் குறைகிறது, நோய் எதிர்ப்பு சக்தியை வளர்க்கிறது.

பசியின்மை, நெஞ்சுச்சளி, குடற்புழு போன்ற பிரச்னைகளை சுண்டைக்காய் தீர்க்கிறது. குழந்தைகள் முதல் பெரியவர்கள் மற்றும் நீரிழிவு நோயாளிகள் சுண்டைக்காய் உணவை எடுத்துக் கொள்ளலாம்.

சுண்டைக்காயில் உள்ள கசப்புச்சுவை நீரிழிவை கட்டுப்படுத்துவதற்குப் பெரிதும் உதவும்.

சுண்டைக்காய் வற்றல்

முற்றின சுண்டைக்காயை நசுக்கி மோரில் போட்டு ஊறவைத்து வெயிலில் காயவைத்து எடுத்து பத்திரப்படுத்திக்கொண்டு தினமும் எண்ணெயில் வறுத்து சாப்பிடலாம் அல்லது வற்றல் குழம்பாக்கி சாப்பிடலாம். இது மார்புச்சளியைப் போக்கும். குடலில் உள்ள அசடுகளை நீக்கும்.

சுண்டை வற்றலை நெய்யில் வறுத்து பொடியாக்கி சோற்றுடன் சேர்த்து பிசைந்து சாப்பிட்டு வந்தால் நீரிழிவு நோயினால் உண்டாகும் மயக்கம், தலைச்சுற்றல் நீங்கும்.

Published by Dr. Durei Angusamy on behalf of 24 Manai Telugu Chettiar Charitable Trust from 155/203, E.V.R. High Road, Kilpauk, Chennai - 10. and Printed by S.Radhakrishnan at Sri Jayalakshmi Art Printers, 333, Puthu Nagar West Avenue, M.K.B. Nagar, Vyasarpadi, Chennai - 39. Editor: Dr. Durei Angusamy

உழைப்பால் உயர்ந்த உள்ளம்
இறைவன் திருவடியில்....

K.A.ரெங்கசாமி செட்டியார்

அவர்கள் 11.09.2020 வெள்ளிக்கிழமை அன்று இறைவனடி சேர்ந்தார்
என்பதை ஆழ்ந்த வருத்தத்துடன் தெரிவித்துக்கொள்கிறோம்.

கண்ணீருடன், **ஸ்ரீ ராசலெட்சுமி பாத்திர அங்காடி குடும்பத்தார்**

ஸ்ரீ ராசலெட்சுமி பாத்திர அங்காடி

17, 18 – சித்திரக்கூடம்,
உடுமலைப்பேட்டை.
✆ : 04252 - 232 777

ஸ்ரீ ராசலெட்சுமி மெட்டல் மார்ட் & பர்னிச்சர் ஷோரூம்

ஸ்ரீ பழனி முருகன் காம்ப்ளக்ஸ்,
9/1,ராஜேந்திரா ரோடு,
உடுமலை. ✆ : 04252 - 233 333

Cell : **94430 09892, 96269 31073**

P.M.P. கலை & அறிவியல் கல்லூரி

இருபாலர் பயிலகம் - பெரியார் பல்கலைக்கழக இணைவு பெற்றது

தோக்கம்பட்டி, தருமபுரி-5.

Ph : 04342 - 292681, 231682 Cell : 94432 59019

குறைந்த கட்டணம்

U.G COURSES

B.Sc., Computer Science / Mathematics, Maths., (C.A) / Physics / Chemistry,
B.C.A., B.Com.,(C.A), B.B.A.,
B.Com., B.A., Tamil / English

நிறைந்த கல்வி

P.G COURSES

M.Sc., Mathematics, Physics / Chemistry, M.Com.,

இலவச பேருந்து வசதி

கல்லூரியின் சிறப்பம்சங்கள் !

- [illegible]
- [illegible]
- [illegible]
- [illegible]
- [illegible]
- [illegible]
- [illegible]
- [illegible]
- [illegible]
- [illegible]
- [illegible]

காமிண்டாமையம் ஸ்ரீ அங்காளபரமேஸ்வரி

"எங்களது
Guru,
Guide &
Godfather
வள்ளல் KCP
அவர்களின் சமுதாயப் பணி
இன்று போல் என்றும்
சிறந்தோங்க வணங்கி வாழ்த்தும்

துரை கிருஷ்ணராஜ்
ஆனைமலை மாசாணியம்மன் திருக்கோவில்
முன்னாள் அறங்காவலர், பொள்ளாச்சி

VMD SONS
Dealers & Exporters of Rice &
Food Products

227, Market Road, Pollachi - 642 001.
Phone: 04259 - 326444 / 226649 / 326777

If undelivered, Please return to:
203/155, E.V.R. High Road,
Chennai - 600 010.

Date of Publication Every Month 9th, Due Date of Posting 15th - 21st of Every Month. Posted at Egmore RMS Patrika Channel.
24 MANAI KULAMURASU TAMIL MONTHLY POSTAL REGISTERED NO. TN/CCN/593/2019-2021
LICENCE OF THE POSTAL REGISTERED WPP No. TN/PMG(CCR)/WPP604/2019-2021
REGISTERED WITH REGISTRAR, NEWS PAPER OF INDIA TNTAM/2013/48200